

RECTO VERSO

332
FEVRIER
2021



MAGAZINE GRATUIT
EDITION COMPIEGNE & SES ALENTOURS

NUMIS'OR

ACHAT au MEILLEUR PRIX

BIJOUX OR
ARGENT LINGOTS
DEBRIS D'OR
MONNAIES
ARGENTERIE
SUCCESSIONS

Stationnement **REMBOURSE** pour toute transaction

www.numisor-compiegne.fr
7 rue Jean Legendre - à côté de l'hôtel de ville - COMPIEGNE

03 44 86 29 81

PROGRAMME TV du 6 au 19 FEVRIER 2021

MARGNY-LÈS-COMPIÈGNE :
EXPOSITION L'ART EN PARTAGE
JUSQU'AU 13 FÉVRIER.

RESSONS-SUR-MATZ :
UNE COMMUNE
DYNAMIQUE !

CUISINE ET VINS :
DES COCKTAILS APHRODISIAQUES
POUR LA SAINT-VALENTIN

RUBRIQUE IMMOBILIÈRE



REGROUPEMENT DE CREDITS

150 PRODUITS BANCAIRES DIFFERENTS

C'est souvent difficile de tout porter seul !



AVISOFI, solutionneur de crédits vous garantit une relation personnalisée.

Le regroupement de crédit permet de regrouper des crédits immobiliers, prêts personnels, crédits auto, crédits travaux, crédits renouvelables, LOA..., des dettes (fiscales, familiales) et le financement de nouveaux projet dans un prêt unique. Il permet la baisse des mensualités par l'allongement de la durée.

AVISOFI
SOLUTIONNEUR DE CREDITS
avisofi.fr

39, Rue Louis Barthou - MARGNY LES COMPIEGNE - Tel.: 03 44 44 44 00

Un crédit vous engage et doit être remboursé. Vérifiez vos capacités de remboursement avant de vous engager. "Aucun versement, de quelque nature que ce soit, ne peut être exigé d'un particulier, avant l'obtention d'un ou plusieurs prêts d'argent". N° ORIAS 20007886.

Das WeltAuto.

Les Occasions garanties du Groupe Volkswagen



Volkswagen Golf 1.2 TSI 110ch BlueMotion Technology Lounge 5p,
05-11-2015 - 76950 km **12 990€**



Volkswagen Polo 1.4 TDI 90ch BlueMotion Technology Confortline Business
21-06-2017 - 54959 km **12 990€**



Volkswagen Polo 1.0 TSI 95ch IQ.Drive Euro6d-T, Limestone 5P
29-08-2019 - 17608 km **15 290€**



Volkswagen Touran 1.6 TDI 110ch BlueMotion Technology FAP Confortline
20-04-2016 - 74478 km **15 790€**



L'AFFAIRE DU MOIS



**VOLKSWAGEN POLO
1.0 TSI 95CH LOUNGE EURO6D-T,
BLANC PUR,
5CV, 5 PORTES,
MISE EN CIRCULATION LE
01-06-2020,
GARANTIE 24 MOIS.**

14 690€



Volkswagen Golf Sportsvan 1.4 TSI 125ch BlueMotion Technology Sound DSG7
17-11-2017 - 49458 km **16 990€**



Volkswagen Golf 1.5 TSI EVO 130ch Carat DSG7 Euro6d-T 5p,
07-03-2019 - 55175 km **20 490€**



Volkswagen Tiguan 2.0 TDI 150ch Confortline Business DSG7
04-05-2017 - 96098 km **21 490€**



Volkswagen T-Roc 1.6 TDI 115ch Lounge Euro6d-T, 5p,
30-01-2019 - 32905 km **22 890€**



Volkswagen Golf 1.4 TSI 125ch Carat DSG7 5p
19-04-2018 - 24279 km **22 900€**



Volkswagen T-Roc 1.0 TSI 115ch IQ.Drive 113g Euro6d-T, 5p
19-11-2019 - 10736 km **23 690€**



Volkswagen T-Cross 1.0 TSI 115ch Carat DSG7, 5p,
26-06-2020 - 6658 km **24 990€**



Mercedes-benz CLA Shooting Brake 220 d Fascination 7G-DCT, 5p
29-09-2016 - 69554 km **26 490€**



Volkswagen T-Roc 2.0 TDI 150ch Carat 4Motion DSG7, 5p
12-11-2018 - 29614 km **28 490€**



Courtoise Motors

230 Rue de Champagne

COMPIÈGNE / JAUX - 03 44 90 71 00



**JALLU
BERTHIER**
Votre mobilité Notre engagement

SOMMAIRE :

- P 4 **MARGNY LES COMPIÈGNE :**
EXPOSITION L'ART EN PARTAGE
- P 4 **RIBÉCOURT-DRESLINCOURT**
DU NOUVEAU À LA MÉDIATHÈQUE R. FLORIAN
- P 6 **RESSONS-SUR-MATZ :**
UNE COMMUNE DYNAMIQUE !
- P 8 À 14 **PROGRAMME TV - DU SAMEDI 6 AU**
VENDREDI 12 FEVRIER 2021
- P 16 **FICHE CUISINE :**
CORNETS DE POULET PANÉ À L'AMÉRICAINNE
ROULEAUX DE CRÊPES AU MIEL
- P 18 **CUISINE ET VINS :**
DES COCKTAILS APHRODISIAQUES POUR LA
SAINT-VALENTIN
- P 20 **HOROSCOPE DU MOIS**
- P 21 **ESPACE DÉTENTE**
- P 22 À 26 **PROGRAMME TV - DU SAMEDI 13 AU**
VENDREDI 19 FEVRIER 2021
- P 28 À 31 **RUBRIQUE IMMOBILIÈRE**

BOULAGE PROCHAIN MAGAZINE : **JEUDI 4 MARS**

PROCHAINE PARUTION À PARTIR DE **JEUDI 11 MARS** DANS VOS PRESENTOIRS ET EN BOÎTE AUX LETTRES. EN FONCTION DES CONDITIONS SANITAIRES.

RECTO VERSO MAGAZINE

CONTACT COMMERCIAL :

- RODOLPHE DEFOULOUY : 06 58 58 95 80
- KÉVIN STEFFEN : 06 50 70 11 50
- MAIL : rectoversomagazine@wanadoo.fr

caphorncom.fr

••••• **RECTO VERSO MAGAZINE** Compiègne N°332 - Février 2021
360, rue de la République - 60280 VENETTE - Tel: 03 44 42 05 30.

- Programme TV du 6 au 19 février 2021 • Directeur de la publication et de la rédaction: Rodolphe DEFOULOUY • Studio graphique : Christian Gaspais • Recto Verso Magazine est édité par Cap Horn Communications • Sarl au capital de 15000 € (RCS Compiègne 487 611 410) • Tirage : édition Compiègne - mieux qu'un tirage, nous vous garantissons une audience par la mesure précise de la prise en main, 20 000 ex. en boîte aux lettres, 15 000 ex. en présentoirs.
- Distribution : Cap Horn Communications VENETTE (60) • Dépot légal à parution • La reproduction, même partielle, de Recto Verso Magazine est interdite • Ce magazine est protégé par la loi du 11 mars 1957 sur la propriété artistique • Le directeur de la publication se réserve le droit de refuser une publicité • Ne pas jeter sur la voie publique. • Imprimerie en UE • PEFC est une garantie de qualité qui renforce les valeurs éco-citoyennes, et implique notre imprimeur dans une démarche de production où le respect de l'environnement est une donnée majeure.



AUTOSUR
 CONTROLE TECHNIQUE AUTOMOBILE
LA CROIX ST OUEN

-10€
 sur votre contrôle technique automobile

CTALC 60

184A, rue des Longues Rayes
 ZAC DES LONGUES RAYES **03 44 44 19 89**

*Sur présentation de cette publicité. Offre non cumulable avec d'autres promotions en cours, valable jusqu'au 31 décembre 2021.

Rapidité et qualité !

COUETTE à 18€
 Couette synthétique 2 personnes

JUSQU'AU 28 02 2021 :

-20%
 de remise*
 sur les **OREILLERS**

*Sur présentation de cette publicité - Offre non cumulable avec d'autres promotions en cours. Valable sur les oreillers jusqu'au 28/02/2021. Hors service blanchisserie, tapis. Voir conditions en magasin.

ZAC de JAUX/VENETTE 1, avenue de l'Europe

Depuis 2005
 IMPRIMANTES
 CARTOUCHES
 LASER
 JET D'ENCRE
 PAPIERS

Cartouches Oïse

LE SPECIALISTE DE L'IMPRESSION ET DE LA FOURNITURE DE BUREAU **AU MEILLEUR PRIX !**

LIVRAISON A DOMICILE POSSIBLE !

3 rue de l'Ecu - 60200 Compiègne
 Tel. 03 44 20 86 26

cartouches-oise.fr

brother CANON EPSON hp Lexmark OKI RICOH SAMSUNG XEROX 

L'informatiC
 votre technicien informatique

Vente et Dépannage informatique
 Particuliers et Entreprises
 Intervention rapide
 à Domicile ou à Distance
 Sécurité / Antivirus
 Sauvegarde
 Récupération
 Réseau / Wifi

Lacroix St Ouen et région Compiègnoise
Tél. 03 44 91 22 74

4,9  **avis Google**

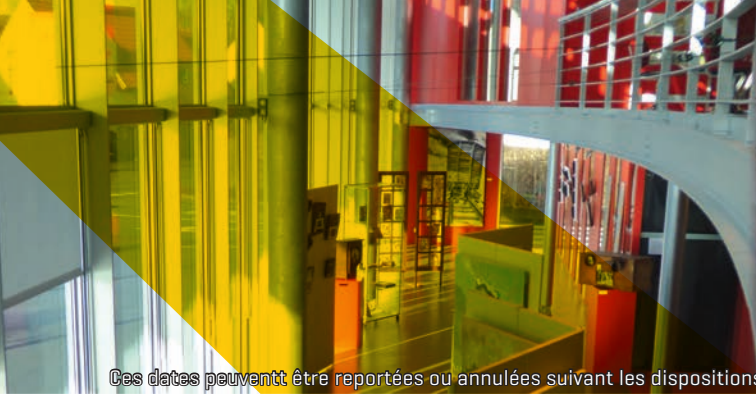

Ces dates peuvent être reportées ou annulées suivant les dispositions sanitaires en vigueur dues à la crise du COVID-19. Renseignez-vous !

MARGNY LES COMPIEGNE RIBÉCOURT-DRESLINCOURT

EXPOSITION L'ART EN PARTAGE

La culture subit une nouvelle fois, de plein fouet, les mesures de la crise sanitaire. Public et artiste ne peuvent plus échanger, partager, les lieux culturels ne peuvent plus oeuvrer à ce partage.

Du côté de nos bureaux, nous travaillons à envisager le « demain » et nos activités ont changé : on utilise davantage des réseaux sociaux, on regarde les spectacles en live stream, on prend des rendez-vous en visio... drôle de période...

Mais loin de tout ça, le vivant, l'humain, les regards, les contacts restent nos priorités et nous attendons leur retour au plus vite.

D'ici là, il nous faut avancer, inventer de nouveaux médiums pour rester en lien, créer du lien.

Nous avons dès lors proposé à tout un chacun, artistes professionnels, amateurs, de créer à partir de ces 3 thèmes :

« **La culture : assurément utile.** »

« **J'aimerais être...** »

« **Ensemble** »

Ils sont une trentaine à avoir répondu à notre appel et nous allons rendre visible leurs oeuvres du 12 janvier au 13 février 2021 dans les locaux de la **Médiathèque Jean Moulin**.

L'ART
DU 12 JANVIER AU 13 FÉVRIER 2021
EN PARTAGE

Plusieurs artistes ont créé pour nous autour de trois thèmes :

Ensemble
J'aimerais être...
La Culture : assurément utile

Médiathèque Jean Moulin
70 rue Aimé Denel - Margny-lès-Compiègne.
Infos au 03 44 36 31 57

Heures d'ouverture au public :
Mardi de 14h à 17h30, mercredi de 10h à 17h30, vendredi de 14h à 17h30, samedi de 10h à 17h

Source : texte et photos : Médiathèque Jean Moulin, Ville de Margny-Lès-Compiègne

DU NOUVEAU À LA MÉDIATHÈQUE R. FLORIAN

MERCREDI 24 FÉVRIER 2021 À 10H
LES 3 B ..OU BÉBÉ BOUQUINE

« LES 3 B ... ou Bébé Bouquine , mais qu'est-ce que c'est ? »

« Une nouvelle animation à la médiathèque Roland Florian ! Rien de tel qu'une comptine pour vous la présenter » :

1,2,3

Charmant BamBin, aucun doute, les Bouquins, oui, c'est aussi pour toi

4,5,6

Mais pas tout seul, avec papa, maman, ta mamie... ta nourrice

7,8,9

Un mercredi matin par mois, à pied, en vélo, en teuf-teuf

10,11,12

Rendez-vous à la médiathèque pour lire, signer, chanter... ça « move » !

Parce que, dès le plus jeune âge, les livres sont essentiels au développement de l'enfant, parents, grands-parents, nounous, nous vous accueillons à la médiathèque, un mercredi par mois, à 10h, avec votre ou vos tout-petits [jusque 3 ans], pour un moment de lecture partagé, pour des instants privilégiés...

Mais pas que... Les 3 B seront également l'occasion de vous sensibiliser, petits et grands, à la langue des Signes. Ainsi à, chaque rendez-vous une comptine signée, mais aussi un nouveau mot.

Public adulte et tout-petit jusque 3 ans. Sur inscription au 09 63 69 41 32 - Nombre de place limité. Si le contexte sanitaire l'exige, le port du masque sera obligatoire pour les adultes, l'animation pourra également être reportée.

Médiathèque Roland Florian
361 Rue Aristide Briand
Ribécourt-Dreslincourt
Tel. 09 63 69 41 32

Source : texte et photos : Médiathèque Roland FLORIAN, ville de Ribécourt-Dreslincourt



SOLDES*

JUSQU'AU 16 FÉVRIER



monsieur
meuble

Des meubles qui ne ressemblent qu'à vous.

*Soldes du 20/01/2021 au 16/02/2021 (ou selon législation en vigueur dans certains départements) sur les produits signalés en magasin, dans la limite des stocks disponibles. Voir conditions de livraison et d'installation en magasin. Réduction selon signalement en magasin. Voir le détail des conditions dans les magasins participants ou sur le site monsieur-meuble.com. Crédits photo: Inspi et Getty. Photo retouchée et non contractuelle. UCEM - Société anonyme à Conseil d'administration au capital de 21320 000€ - RCS EVRY 421 118 910 - 91140 Villebon Sur Yvette.



meubles meier

ZAC DE JAUX VENETTE - 402 RUE DES MÉTIERS - 03 44 41 57 56 - **COMPIÈGNE**
35 RUE DU MARÉCHAL LECLERC - 03 44 44 33 14 - **NOYON**



RESSONS-SUR-MATZ

UNE COMMUNE DYNAMIQUE !

Située entre **Compiègne** et **Roye**, la commune de **RESSONS-SUR-MATZ** possède des qualités que lui confèrent un développement économique dynamique ainsi qu'un cadre de vie agréable.

En effet, le positionnement de la Commune sur l'axe de l'autoroute A1, lui a permis d'accueillir des entreprises « moteur » pour la ville telles que **FM Logistique**. Ressons-sur-Matz est une ville en pleine essor. Au printemps, va sortir de terre le nouvel entrepôt de la **Sté SCAPARF** situé entre FM logistique et l'Autoroute, 24 000 m² de stockage de parfum et produits parapharmaceutiques. Ce dynamisme émane également des nombreux projets mis en place par l'équipe communale d'**Alain De Paermentier** depuis 3 mandats.

L'accueil de la population grandissante à nécessité la mise en place de programmes immobiliers adaptés, tout en conservant « l'âme du bourg ». Ce centre-ville accueillant a vu s'ouvrir, en 2020, de nouveaux commerces et entreprises : « **La SICAE et ses bureaux administratifs sur la place** », « **La P'tite Cave** », « **Le Barbier du Matz** » et vu prospérer ses autres commerces malgré les difficultés sanitaires. La Commune les a accompagnés à travers des aides ainsi qu'une campagne d'affichage « **Soutenir le Commerce Ressontois** », qui a été très suivie

par une population qui consomme déjà naturellement très local.

L'année 2020 a également vu se développer sa Zone d'Activités avec l'arrivée de 3 entreprises : **Torrekens Motoculture**, **TURBO AUTO**, **AC CLIM**. La totalité des 30 parcelles créées en 2011 est déjà réservée. L'entreprise **BIOfruisec** construira ses nouveaux locaux en Mars prochain.

PAEI de la vallée du Matz



La Commune envisage d'ores et déjà la révision complète de son plan local d'urbanisme face à une demande constante d'industries et d'habitat.



Nous espérons retrouver les quelques évènements dynamiques, eux aussi mis en place chaque année par la commune et ses associations, pour cette année 2021 : Carnaval de Ressons-sur-Matz, les animations du Centre de Culture et de Loisirs (soirées dansantes, lotos, pièces de théâtre, concerts, expositions,...), le Ciné'Rural, le Marché de Noël...

Source: Texte: Ville de Ressons-sur-Matz, photos: DRONE AGILE, Ville de Ressons-sur-Matz



DESTOCKAGE MASSIF

SUR TOUT LE MAGASIN*
AVANT NOUVELLE COLLECTION

MEUBLES
Cerri

- SALONS
- MEUBLES
- DRESSING
- LITERIES
- CUISINES - BAINS
- RELAXATION



**A votre service
depuis 1908**



MEUBLES
Cerri

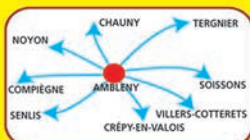

Ouvert du

Mardi au samedi : 9h30/12h et 14h/19h

02290 AMBLENY - 03 23 74 20 15



Nouvelle Audi
A3 Sportback



Des véhicules disponibles immédiatement

Gamme Audi A3 (hors S3, RS3 et TFSI e) : consommation WLTP en cycle mixte (l/100 km) min - max : 4,3- 6,4. Rejets de CO2 WLTP (g/km) min - max : 112 - 145.



Audi Concept Motors Compiègne

Concept Motors Jaux-Compiègne
ZAC du Camp du Roy
669, avenue Jean - Moulin
60880 Jaux-Compiègne

03.44.90.25.00

Nous vous accueillons dans le strict respect
des règles de protection sanitaire.



SAMEDI 6 FÉVRIER

Saint Gaston

TF1	france.2	france.3	CANAL+	france.5	6
21.05  THE VOICE <i>La plus belle voix</i> Présenté par Nikos Aliagas 23.40 The Voice, div. présenté par Nikos Aliagas	21.05  SECOURS POP, LA GRANDE SOIRÉE Présenté par Daphné Bürki 23.30 On est en direct Les Enfants de la télé	21.05  CRIME DANS LE LARZAC Téléfilm de Marwen Abdallah 22.40 Crime en Lozère, téléfilm 00.15 Météo	21.00  FOOTBALL : LENS / RENNES <i>Ligue 1 Uber Eats</i> 22.55 Canal football club le débrief, mag. 23.50 Zapsport, mag.	20.50  ÉCHAPPÉES BELLES <i>La Guadeloupe gourmande</i> 22.20 Échappées belles, mag. 00.00 Cinéma de minuit	21.05  STUMPTOWN Série Avec Cobie Smulders 21.55 Stumptown, série 22.45 Stumptown, série 23.35 Instinct, série
arte	C8	W9	TMC	TFX	NB1
20.50 HENRI VIII 3 épisodes 23.30 Ces nouvelles drogues qui submergent l'Europe, doc.	21.05 ANIMAUX À ADOPTER 22.30 Animaux à adopter, doc. 00.00 Programmes de nuit	21.05 LA PETITE HISTOIRE DE FRANCE 23.00 La petite histoire de France, série	21.05 COLUMBO Série avec Peter Falk 22.40 Columbo, série Avec Peter Falk 00.25 Programmes de nuit	21.05 CHRONIQUES CRIMINELLES 23.00 Chroniques criminelles, mag.	21.05 MODERN FAMILY 21.30 Modern family, série 22.00 Modern family, série 22.30 Modern family, série
LCP ASSEMBLÉE NATIONALE PUBLIC SENAT	france.4	G STAR	gulli	LCI	TF1 SÉRIES FILMS
21.00 COMME TOUT LE MONDE 22.00 Un monde en docs 22.30 Hiver 54, l'abbé Pierre ★, film	21.05 SCOOBY-DOO ! MYSTÈRE SUR LA PLAGE 22.20 Scooby-Doo ! La malédiction du pilote fantôme	21.00 GHOST ADVENTURES 22.30 Ghost adventures : rencontres paranormales, doc.	21.05 LES AVENTURES DU CHAT POTTE 22.20 Les aventures du Chat Potté 23.35 Zig et Sharko	20.00 ON NE S'EST PAS TOUT DIT Information présentée par Christophe Moulin 22.00 LCI samedi soir	21.00 JOSÉPHINE, ANGE GARDIEN 22.50 Joséphine, ange gardien, série Avec Mimie Mathy
G NEWS	L'EQUIPE	6ter	RMC STORY	RMC DÉCOUVERTE	Chérie 25
20.30 SOIR INFO WEEK-END 23.00 Soir info week-end 00.00 Édition de la nuit	21.00 BASKET-BALL : LIMOGES / PAU-LACQ-ORTHEZ 23.00 Catch : WWE RAW 00.00 Catch : WWE NxT	21.05 RÉNOVATION IMPOSSIBLE 21.50 Rénovation impossible 22.40 Rénovation impossible 23.25 Rénovation impossible	21.05 UNITE D'ÉLITE : POLICE EN ACTION 22.10 Unite d'élite : police en action, doc.	21.05 WILD : RETOUR À LA VIE SAUVAGE 22.45 Seuls face à l'Alaska, doc.	21.05 JAMESTOWN : LES CONQUÉRANTES 22.20 Jamestown : les conquérantes, série 23.35 The bridge, série



DIMANCHE 7 FÉVRIER

Sainte Eugénie

TF1	france.2	france.3	CANAL+	france.5	6
21.05  TARZAN ★ Film de David Yates Avec Alexander Skarsgard 23.15 John Wick 2 ★, film 01.25 Programmes de nuit	21.05  GREEN BOOK : SUR LES ROUTES DU SUD ★★ 23.15 3 Billboards, les panneaux de la vengeance ★★, film	21.05  GRANTCHESTER <i>Un rêve innocent</i> Série 21.50 Grantchester, série 22.40 Grantchester, série 23.25 Grantchester, série	21.00  RUGBY : RACING 92 / LA ROCHELLE Top 14 23.05 Canal Rugby Club, le débrief, mag.	20.50  LA NOIX NOUS FAIT CRAQUER Documentaire 21.45 La moutarde nous monte au nez, doc.	21.05  ZONE INTERDITE Magazine présenté par Ophélie Meunier 23.10 Enquête exclusive, mag. 00.40 Enquête exclusive
arte	C8	W9	TMC	TFX	NB1
20.55 LA BATAILLE DES ARDENNES ★ 23.30 Hardy Krüger, doc. 00.25 Mozart à Prague, doc.	21.05 CÉSAR ET ROSALIE ★★ 23.20 Langue de bois s'abstenir, mag.	21.05 ROCK ★ Film de Michael Bay 23.30 Prémonitions ★, film 01.30 Programmes de nuit	21.05 COLD CASE : AFFAIRES CLASSÉES 22.45 Cold Case : Affaires classées, série	21.05 LE PLUS BEAU MÉTIER DU MONDE ★ 23.05 Banzai ★, film	21.05 THE PROFESSIONAL ★ 22.45 Agents doubles, téléfilm 00.30 Sex addiction, téléfilm
LCP ASSEMBLÉE NATIONALE PUBLIC SENAT	france.4	G STAR	gulli	LCI	TF1 SÉRIES FILMS
21.00 REMBOB'INA Magazine 23.30 Ces idées qui gouvernent le monde, mag.	21.05 LUMNI HISTOIRE 22.35 Lumni science, doc. 23.20 Lumni science, doc. 01.40 Consomag	21.00 CHICAGO FIRE 21.45 Chicago Fire, série 22.30 Chicago Fire, série 23.15 Chicago Fire, série	21.05 SUR LA TERRE DES DINOSAURES ★ 22.30 Félins ★, doc. 00.00 Zig et Sharko	20.00 ON NE S'EST PAS TOUT DIT Information présentée par Christophe Moulin 22.00 LCI dimanche soir	21.00 BÉBÉ MODE D'EMPLOI ★ 23.10 Amour, orgueil et préjugés, téléfilm
G NEWS	L'EQUIPE	6ter	RMC STORY	RMC DÉCOUVERTE	Chérie 25
20.30 SOIR INFO WEEK-END 22.30 En quête d'esprit, mag. 00.00 Édition de la nuit	21.00 LA GRANDE SOIRÉE OM / PSG 22.00 La grande soirée 22.55 L'Equipe du Soir, mag.	21.05 LES ENFANTS DE LA CHANCE ★ 22.55 La rafle ★, film 01.10 Programmes de nuit	21.05 FAITES ENTRER L'ACCUSÉ 22.50 Faites entrer l'accusé, doc. 00.15 Programmes de nuit	21.05 LA RECHERCHE DE L'ARME ABSOLUE 22.05 La recherche de l'arme absolue, doc.	21.05 UNE FEMME D'HONNEUR 23.00 La loi de Gloria, téléfilm 01.00 Programmes de nuit

*Voir conditions en magasin. Sous réserve des annonces gouvernementales.



Pensez à la Saint valentin,
Offre du 1^{er} au 20 Février *
Espace Détente Privatisé

150€

Jacuzzi 30 min.
+ 20 min. de massage en DUO
1 coupe de Champagne Offerte/pers.

225€

Jacuzzi 30 min.
+ 50 min. de massage en DUO
1 coupe de Champagne Offerte/pers.
et une petite Bougie

Une Parenthèse de Bien-être ...
Spécialiste des Massages
et Rituels du Monde



www.spa-lavieestbelle.com

f : spa(la vie est belle)

ZAC du Camp du Roy - 269, Avenue Jean Moulin - JAUJ - 03 44 86 12 98

MATELAS, SOMMIERS, COUETTES,
OREILLERS, LINGE DE LIT
ET CONVERTIBLES

SOLDDES

Dates selon arrêté préfectoral

FIRST SERVICE - RCS Toulouse 352 646 822 000 28 - Photo non contractuelle

Grand Litier
L'ADRESSE DE VOTRE BIEN-ÊTRE



Literie Y. Lamouche

141, Avenue Jean Moulin - ZAC du Camp Du Roy
JAUJ - 03 44 83 41 07



LUNDI 8 FÉVRIER

Sainte Jacqueline

TF1	france.2	france.3	CANAL+	france.5	6
 JE TE PROMETS Épisode 3 Série de Arnaud Sélignac 21.05 22.10 Je te promets, série 23.15 New York, unité spéciale, série	 LES AVENTURES DU JEUNE VOLTAIRE 21.05 22.00 Les aventures du jeune Voltaire, série 22.55 Speakerine, série	 MANCHESTER BY THE SEA Film avec Casey Affleck 21.05 23.20 Météo 23.25 La France en vrai, doc.	 PARIS POLICE 1900 Épisode 1 Série de Fabien Nury 21.00 22.05 Paris police 1900 23.00 Le cercle séries 23.45 Suspiria, film	 LA MEILLEURE FAÇON DE MARCHER ★★ 20.50 22.20 C ce soir : le débat, mag. 23.20 C dans l'air, mag.	 L'AMOUR EST DANS LE PRÉ Les portraits (3/4) 21.05 22.00 L'amour est dans le pré 23.00 Mon admirateur secret
arte	C8	W9	TMC	TFX	n2j
20.55 LE CAS DU DOCTEUR LAURENT 22.45 Les raisins de la colère, film 00.55 Mrs. Fang, doc.	21.15 DOS AU MUR ★ Film de Asger Leth 23.20 World war Z ★, film 01.20 Programmes de nuit	21.05 SISTER ACT ★ Film de Emile Ardolino 22.55 Pompéi ★, film 00.50 Programmes de nuit	21.15 BATMAN BEGINS ★★ 23.45 White House Down ★, film 02.15 Programmes de nuit	21.05 APPELS D'URGENCE 22.05 Appels d'urgence, mag. 23.15 Appels d'urgence	21.05 CRIMES ET FAITS DIVERS : LE PRIME 23.05 Crimes, mag. 00.55 Crimes, mag.
LCP ASSEMBLÉE NATIONALE PUBLIC SENAT	france.4	G STAR	gulli	LCI	TF1 SÉRIES FILMS
20.30 DÉBATDOC Documentaire 21.30 Débatdoc, doc. 22.00 Allons plus loin, mag.	21.05 LES ENFANTS DE LA MUSIQUE... 23.35 Basique - concert, spectacle 00.35 Vrai ou fake	21.00 LE GRAND BÉTISIER DE NOËL 2019 22.50 Le zap de l'année 2020	21.05 LA REINE SOLEIL ★ 22.25 Le royaume de Dawn ★, film 00.00 Zig et Sharko	20.00 LE 20H DE LCI Information présentée par Elisabeth Martichoux 21.15 Le grand soir	21.00 LES EXPERTS : MANHATTAN 22.40 Les experts : Manhattan, série
C NEWS	L'EQUIPE	bter	RMC STORY	RMC DÉCOUVERTE	Chérie 25
21.00 L'INFO DU VRAI 22.35 Soir info 00.00 Édition de la nuit	21.00 FOOTBALL : COUPE DU MONDE DES CLUBS 23.00 L'Équipe du Soir, mag.	21.05 KAAMELOTT Série 22.40 Kaamelott, série Avec Alexandre Astier, Franck Pitiot	21.05 QUAND LA NATURE SE DÉCHAÎNE 22.00 Quand la nature se déchaine, doc.	21.05 LE CONVOI DE L'EXTRÊME 22.45 Le convoi de l'extrême, doc. 00.20 Programmes de nuit	21.05 THE BRIDGE Série 22.15 The bridge, série 23.30 The good wife, série 00.25 The good wife, série



MARDI 9 FÉVRIER

Saint Apolline

TF1	france.2	france.3	CANAL+	france.5	6
 S.W.A.T. La paix des gangs Série de Laura Belsey 21.05 21.55 S.W.A.T., série 22.45 S.W.A.T., série 23.35 S.W.A.T., série	 UNE PLANÈTE PARFAITE Du ciel aux océans 21.05 22.40 Making of - Une planète parfaite, doc.	 ALEXANDRA EHLE L'hermaphrodite Série 21.05 22.35 Alexandra Ehle, série 00.15 Les enquêtes de Morse, série	 THE NEST Film de Sean Durkin Avec Jude Law, Carrie Coon 21.00 22.50 Cyrille, agriculteur, 30 ans, 20 vaches, du lait, du beurre, doc.	 L'ENFANT DU DOUBLE ESPOIR Documentaire 20.50 21.55 Le débat, débat 22.40 C ce soir : le débat, mag.	 RECHERCHE APPARTEMENT OU MAISON 21.05 22.55 Recherche appartement ou maison, mag.
arte	C8	W9	TMC	TFX	n2j
20.50 LES NAZIS ET L'ARGENT : AU CŒUR DU III^e REICH 22.25 L'université de Strasbourg sous le III ^e Reich, doc.	21.15 SALAUD ON T'AIME ★ 23.30 L'aventure c'est l'aventure ★★, film	21.05 ESCAPE Téléfilm avec Lannick Gautry 21.50 Escape, téléfilm 22.40 Ne le dis à personne ★, film	21.15 90' ENQUÊTES 22.35 90' Enquêtes, mag. 00.00 90' Enquêtes, mag. 01.15 Programmes de nuit	21.05 CHARLIE ET LA CHOCOLATERIE ★★ 23.15 Le chasseur et la reine des glaces ★, film	21.05 U.S. MARSHALS ★ 23.25 Blacklist, série 00.20 Blacklist, série 01.15 Blacklist, série
LCP ASSEMBLÉE NATIONALE PUBLIC SENAT	france.4	G STAR	gulli	LCI	TF1 SÉRIES FILMS
20.30 DÉBATDOC Documentaire 21.30 Débatdoc, doc. 22.00 Terra Terre, mag. 22.30 Allons plus loin	20.15 ATHLÉTISME : MEETING LIEVIN 22.30 Champions d'Exception, mag. 22.40 Fort Boyard	21.00 DOUANES SOUS HAUTE SURVEILLANCE 22.35 Douanes sous haute surveillance, doc.	21.05 ALVINN ET LES CHIPMUNKS ★ 22.40 Alvinnn !!! et les Chipmunks 00.05 Zig et Sharko	20.00 LE 20H DE LCI Information 21.15 Le grand soir 22.00 Le grand soir	21.00 COUP DE Foudre EN ANDALOUSIE 22.55 Coup de foudre avec une star, téléfilm
C NEWS	L'EQUIPE	bter	RMC STORY	RMC DÉCOUVERTE	Chérie 25
21.00 L'INFO DU VRAI 22.35 Soir info 00.00 Édition de la nuit	21.00 FOOTBALL : COUPE D'ESPAGNE 23.00 L'Équipe du Soir, mag. 00.00 L'Équipe du Soir	21.05 FAMILLES EXTRAORDINAIRES 23.20 Familles extraordinaires, mag.	21.05 LES MENSONGES DE L'HISTOIRE 22.10 Michael Schumacher : en quête de vérité, doc.	21.05 TRÉSORS DE CASSE 22.10 Trésors de casse, doc. 23.15 Trésors de casse, doc.	21.05 SNAPPED : FRATRIE MEURTRIÈRE 22.00 Snapped : fratrie meurtrière, mag.

DU 01 AU 28 FÉVRIER 2021

NOS SOLUTIONS FINANCEMENT

VOTRE FENÊTRE POUR

39€/MOIS*

Votre fenêtre TRYBA pour 39€/mois sur 24 mois

Crédit d'un montant de 906 € pour 39 € par mois (hors assurance facultative) pendant 24 mois. Montant total dû par l'emprunteur 936 €, TAEG fixe : 2,98 %

ALU · PVC · BOIS

VOTRE PORTE POUR

89€/MOIS**

Votre porte d'entrée TRYBA pour 89€ / mois sur 29 mois

Crédit d'un montant de 2 485,40 € pour 89 € par mois (hors assurance facultative) pendant 29 mois. Montant total dû par l'emprunteur 2580,91 €, TAEG fixe : 2,98 %

ALU · PVC · BOIS



Un crédit vous engage et doit être remboursé. Vérifiez vos capacités de remboursement avant de vous engager.

* Exemple de financement (hors assurance facultative - Durée effective du crédit: 24 mois. Taux annuel effectif global (TAEG) fixe: 2,98%. Taux débiteur fixe: 2,94%. ** Exemple de financement (hors assurance facultative - Durée effective du crédit: 24 mois. Taux annuel effectif global (TAEG) fixe: 2,98%. Taux débiteur fixe: 2,94%. Sous réserve d'acceptation par FINANCO - S.A. à Directoire et Conseil de surveillance au capital de 58 000 000 euros. Sous réserve d'acceptation par FINANCO - S.A.(1) Suivant carnet de garantie. Voir conditions en magasin

AGENCE DE COMPIEGNE

29 Cours Guynemer

03 44 86 19 30

AGENCE DE CREPY EN VALOIS

4 Place Michel Dupuy

03 44 87 65 92

AGENCE DE ROYE

14, rue Saint Pierre

03 22 78 64 58

TRYBA

CONCEPTEUR · FABRICANT · INSTALLATEUR

EST LA POUR MOI

Ne laissez pas votre Voisin en avoir une avant vous !



NOUVEAU MOKKA

Bientôt en concession ...

Voir conditions et consommation en concession



OPEL

GUEUDET FR AUTOMOBILE

OPEL COMPIEGNE

Avenue Jean Moulin - ZAC du Camp du Roy - Tel. 03 44 83 27 17

TF1	france.2	france.3	CANAL+	france.5	6
 <p>21.05  DOC <i>Passé décomposé</i> Série 22.05 Doc, série 23.05 New York, unité spéciale, série</p>	 <p>21.05  L'ENFANT QUE JE N'ATTENDAIS PAS Téléfilm de Bruno Garcia 22.40 6 à la maison, mag. 23.45 Disparition inquiétante, téléfilm</p>	 <p>21.05  SYMPHONIE POUR LA VIE, SPECIAL PIÈCES JAUNES 23.15 Enquêtes de région, mag. 00.00 La France en vrai</p>	 <p>21.00  L'ART DU MENSONGE ★ Film de Bill Condon 22.50 Le cas Richard Jewell ★★, film 01.00 Paris police 1900</p>	 <p>20.50  LA GRANDE LIBRAIRIE Magazine 22.30 C ce soir : le débat, mag. 23.30 C dans l'air, mag.</p>	 <p>21.05  TOP CHEF <i>Episode 1</i> Jeu 22.55 Top chef, jeu 23.50 Top Chef : les Meilleurs Moments</p>
 <p>20.55  MADemoiselle DE JONCQUIERES ★★ 22.45 Alvar Aalto, doc. 23.40 Aga, film</p>	 <p>21.15  ENQUÊTE SOUS HAUTE TENSION 23.00 Enquête sous haute tension, mag. 00.40 Programmes de nuit</p>	 <p>21.05  LES ROUTES LES PLUS DANGEREUSES DU MONDE 22.00 Les routes les plus dangereuses du monde</p>	 <p>21.15  KEV ADAMS - VOILA, VOILA 23.20 Kev Adams - The Young Man Show, spectacle</p>	 <p>21.05  INCROYABLES MARIAGES GITANS 22.55 Incroyables mariages gitans, doc.</p>	 <p>21.05  BLACKLIST Série 22.00 Blacklist, série 22.55 Blacklist, série 23.50 Blacklist, série</p>
 <p>20.30  DÉBATDOC Documentaire 21.30 Débatdoc, doc. 22.00 Questions au gouvernement, mag.</p>	 <p>21.05  LUMNI SCIENCE 22.35 Lumni science, doc. 00.05 Lumni science, doc. 00.55 Lumni science, doc.</p>	 <p>21.00  THE SHANGHAI JOB - S.M.A.R.T. CHASE ★ 22.35 Black water, téléfilm</p>	 <p>21.05  EN FAMILLE Série 23.35 Zig et Sharko 23.40 Zig et Sharko 23.50 Zig et Sharko</p>	 <p>20.00  LE 20H DE LCI Information 21.15 Le grand soir 22.00 Le grand soir</p>	 <p>21.00  NEW YORK, SECTION CRIMINELLE 22.40 New York, section criminelle, série</p>
 <p>21.00  L'INFO DU VRAI 22.35 Soir info 00.00 Édition de la nuit</p>	 <p>21.00  FOOTBALL : COUPE D'ESPAGNE 23.00 L'Équipe du Soir, mag. 00.00 L'Équipe du Soir</p>	 <p>21.05  BENJAMIN GATES ET LE LIVRE DES SECRETS ★ 23.20 Storage Wars : enchères surprises</p>	 <p>21.05  ENCORE MOINS CHER QUE LE DISCOUNT... 23.00 Inside KFC, doc.</p>	 <p>21.05  RÉVÉLATIONS MONUMENTALES 22.10 Le Louvre, un musée pharaonique, doc.</p>	 <p>21.05  TRAQUÉS Téléfilm avec Jennifer Bartoli 22.10 Traqués, téléfilm 23.20 Crimes, mag.</p>

JEUDI 11 FÉVRIER

TF1	france.2	france.3	CANAL+	france.5	6
 <p>21.05  SECTION DE RECHERCHES <i>Expérience interdite</i> 22.00 Section de recherches, série</p>	 <p>21.05  VOUS AVEZ LA PAROLE Magazine 23.35 :SCAN, doc. 00.40 Tout compte fait, mag.</p>	 <p>21.05  C'EST BEAU LA VIE QUAND ON Y PENSE ★ Film de Gérard Jugnot 22.45 La ligne bleue, doc. 23.45 3 nuances de bleu, doc.</p>	 <p>21.00  YOUR HONOR <i>Episode 5</i> Série 21.55 Your Honor, série 22.50 Billions, série 23.50 Billions, série</p>	 <p>20.50  VOYAGE SUR LES FLOTS CELESTES <i>Cartographes de l'univers</i> 22.25 C ce soir : le débat, mag. 23.30 C dans l'air, mag.</p>	 <p>21.05  INSAISSABLES ★ Film de Louis Leterrier Avec Jesse Eisenberg 23.10 Die Hard 5 : belle journée pour mourir ★, film</p>
 <p>20.55  EN THÉRAPIE Série 21.20 En thérapie, série 21.50 En thérapie, série 22.20 En thérapie, série</p>	 <p>21.15  BALANCE TON POST ! 23.00 Balance ton post ! l'after, mag. 00.00 Programmes de nuit</p>	 <p>21.05  SCORPION Série 21.50 Scorpion, série 22.40 Scorpion, série 23.30 MacGyver, série</p>	 <p>21.15  TAXI 5 ★ Film de Franck Gastambide 23.10 20 ans de saga Taxi : le film qui fait exploser tous les compteurs</p>	 <p>21.05  TATTOO COVER : SAUVEURS DE TATOUAGES 22.05 Tattoo Cover : Sauveurs de tatouages</p>	 <p>21.05  HÉRITAGES Magazine 23.00 Héritages, mag. 00.45 Héritages, mag. 02.30 Programmes de nuit</p>
 <p>20.30  DÉBATDOC Documentaire 21.30 Débatdoc, doc. 22.00 Hashtag l'émission, mag.</p>	 <p>21.05  LUMNI NATURE 21.55 Lumni nature, doc. 22.45 Lumni nature, doc. 00.20 Lumni nature, doc.</p>	 <p>21.00  AU CŒUR DE L'ENQUÊTE 23.00 Au cœur de l'enquête, mag.</p>	 <p>21.05  LE MEILLEUR PÂTISSIER - CHEFS & CÉLÉBRITÉS 23.10 Le meilleur pâtissier à vos fourneaux</p>	 <p>20.00  LE 20H DE LCI Information 21.15 Le grand soir 22.00 Le grand soir</p>	 <p>21.00  QUATRE MARIAGES ET UN ENTERREMENT ★ 23.10 Bébé mode d'emploi ★, film</p>
 <p>21.00  L'INFO DU VRAI 22.35 Soir info 00.00 Édition de la nuit</p>	 <p>21.15  MULTISPORTS : LE GRAND BÉTISIER DU SPORT (ou Football) 22.40 L'Équipe du Soir, mag.</p>	 <p>21.05  LES REINES DE LA ROUTE 22.05 Les reines de la route, doc. 02.20 Programmes de nuit</p>	 <p>21.05  NON ÉLUCIDÉ Documentaire 22.50 Un criminel dans ma famille, doc. 00.15 Programmes de nuit</p>	 <p>21.05  WHEELER DEALERS FRANCE 22.10 Wheeler Dealers France, doc. 00.05 Programmes de nuit</p>	 <p>21.05  CONTRE-ENQUÊTE ★ 22.40 Le village ★, film 00.35 Programmes de nuit</p>

Partenaire de vos projets !
DEPUIS 40 ANS

PORTES D'ENTRÉE
 FENÊTRES
 PORTAILS
 STORES
 VOILETS
 PORTES DE GARAGE



MENUISERIE - ISOLATION
FAUQUET
www.fauquet.fr

Du 1er au 28 février 2021
 C'est le mois de
la Reprise !

jusqu'à **-20%** de **REMISE**

*Voir conditions en magasin

Agence de :
 Compiègne | Saint-Martin-Longueau
 34, rue Jeanne d'Arc | 8 bis, Route de Flandres
03 44 29 04 62



Carole DOUGÉ & Cédric BUTEZ
 IAD France

Habitants de **Venette**,
 Vous ou un proche
 souhaite vendre son bien
 contactez-nous
 pour un avis de valeur.

La vente se concrétise,
 nous nous engageons
 à reverser **10%**
 de la commission
 d'agence au
Téléthon 2021
 organisé par la commune de Venette.



AFMTELETHON
 INNOVER POUR GUERIR

Carole DOUGÉ 06 25 89 99 33
Cédric BUTEZ 06 83 11 74 28





VENDREDI 12 FÉVRIER

Saint Félix

TF1	france.2	france.3	CANAL+	france.5	6
21.05 STARS À NU <i>Les femmes se déshabillent pour la bonne cause</i> 22.25 Stars à nu 23.15 Vendredi, tout est permis avec Arthur	21.05 LES VICTOIRES DE LA MUSIQUE Divertissement 22.30 Les Victoires de la Musique (suite)	21.05 LA LOI DE DAMIEN <i>L'égal des dieux</i> Téléfilm de Arnaud Sélignac 22.45 La loi de Marion, téléfilm 00.25 Libre court	21.00 MEN IN BLACK : INTERNATIONAL ★ Film de F Gary Gray 22.50 Underwater ★, film 00.25 Patient zero ★, film 01.50 Surprises	20.55 LE MEILLEUR DU 43^e FESTIVAL INTERNATIONAL DU CIRQUE DE MONTE-CARLO 22.30 Passage des arts	21.05 NCIS <i>Les éphémères</i> Série 21.55 NCIS, série 23.35 NCIS : Los Angeles, série

arte	G8	W9	TMC	TFX	ngj
20.55 SUR LES TRACES DU PASSÉ 22.40 Making Waves, doc. 00.10 Gymnastique, mag. 00.15 Tracks, mag.	21.15 LES NOUVEAUX HEROS ★ 23.10 L'Âge de glace 4 : la dérive des continents ★, film	21.05 ENQUÊTE D'ACTION 23.00 Enquête d'Action, mag. 00.00 Enquête d'action	21.15 L'ARME FATALE 22.00 L'arme fatale, série 22.55 L'arme fatale, série 23.50 L'arme fatale, série	21.05 FAMILLES NOMBREUSES : LA VIE EN XXL 22.15 Familles nombreuses : la vie en XXL	21.05 CHÉRIF Série 22.15 Chérif, série 23.25 Chérif, série 00.30 Chérif, série
LCP ASSEMBLÉE NATIONALE PUBLIC SENAT	france.4	G STAR	gulli	LCI	TF1 SÉRIES FILMS
20.30 DÉBATDOC Documentaire 21.30 Débatdoc, doc. 22.00 L'École est à nous !, doc.	21.05 HAPPY FEET ★ Film de George Miller 22.50 Le secret de l'étoile du nord ★, film	21.10 STORAGE WARS 22.50 Storage Wars 02.15 Programmes de nuit	21.05 LES AVENTURES DE TINTIN 22.15 Les aventures de Tintin 23.30 Zig et Sharko	21.00 LE POINT DES IDÉES Présenté par Étienne Gernelle, Sonia Chironi 22.00 LCI vendredi soir	21.00 COUP DE FOUDRE A LA SAINT-VALENTIN 22.40 Mon mariage avec mon meilleur ami
G NEWS	L'EQUIPE	6ter	RMC STORY	RMC DÉCOUVERTE	Chérie 25
21.00 CA SE DISPUTE 22.00 L'info du vrai, le docunews 23.00 Soir info	21.00 BASKET-BALL : ASVEL / LIMOGES 22.55 L'Équipe du Soir, mag. 00.00 L'Équipe du Soir	21.05 LES SIMPSON Jeunesse 21.30 Les Simpson 21.55 Les Simpson 22.15 Les Simpson	21.05 MEGA HUBS Documentaire 22.05 La poste, une logistique XXL, doc.	21.05 BÂTISSEURS DE L'ANCIEN MONDE 22.10 Bâtisseurs de l'ancien monde, doc.	21.05 THE DUCHESS ★ Film de Saul Dibb 23.00 Black book ★★, film 01.35 Programmes de nuit



SAMEDI 13 FÉVRIER

Sainte Béatrice

TF1	france.2	france.3	CANAL+	france.5	6
21.05 THE VOICE <i>La plus belle voix</i> Présenté par Nikos Aliagas 23.40 The Voice, div. présenté par Nikos Aliagas	21.05 LES GROSSES TÊTES Présenté par Laurent Ruquier 23.25 On est en direct 01.35 Les Enfants de la télé	21.05 LES MYSTÈRES DE LA CHORALE Téléfilm 22.35 Les mystères de la Basilique, téléfilm 00.10 Météo	21.00 FOOTBALL : LIGUE 1 UBER EATS <i>25^e journée</i> 22.55 Canal football club le débrief, mag. 23.55 Crac crac club	20.50 ÉCHAPPÉES BELLES <i>Week-end à Saint-Malo</i> 22.20 Échappées belles, mag. 00.00 Cinéma de minuit	21.05 HAWAII 5-0 Série Avec Alex O'Loughlin 21.55 Hawaii 5-0, série 22.40 Hawaii 5-0, série 23.25 Hawaii 5-0, série

arte	G8	W9	TMC	TFX	ngj
20.50 LE COSMOS ET LES ORIGINES DE LA VIE 21.45 Le cosmos et les origines de la vie	21.05 ANIMAUX À ADOPTER 22.30 Animaux à adopter, doc. 00.00 Programmes de nuit	21.05 LA PETITE HISTOIRE DE FRANCE 23.00 La petite histoire de France, série	21.05 COLUMBO Série avec Peter Falk 22.30 Columbo, série avec Peter Falk 00.20 Programmes de nuit	21.05 CHRONIQUES CRIMINELLES 22.55 Chroniques criminelles, mag. 00.40 Programmes de nuit	21.05 MODERN FAMILY 21.30 Modern family, série 22.00 Modern family, série 22.30 Modern family, série
LCP ASSEMBLÉE NATIONALE PUBLIC SENAT	france.4	G STAR	gulli	LCI	TF1 SÉRIES FILMS
21.00 VOYAGE À BÈSÈGES 22.00 Un monde en docs 22.30 Comme tout le monde, doc.	21.05 SCOOBY-DOO ! ET LA FOLIE DU CATCH 22.20 Scooby-Doo ! Aventures en Transylvanie, téléfilm	21.00 GHOST ADVENTURES 22.30 Ghost adventures : rencontres paranormales, doc.	21.05 LES AVENTURES DU CHAT POTTE 22.20 Les aventures du Chat Potté 23.35 Zig et Sharko	20.00 ON NE S'EST PAS TOUT DIT Information présentée par Christophe Moulin 22.00 LCI samedi soir	21.00 JOSÉPHINE, ANGE GARDIEN 22.55 Joséphine, ange gardien, série 00.40 Programmes de nuit
G NEWS	L'EQUIPE	6ter	RMC STORY	RMC DÉCOUVERTE	Chérie 25
21.00 LA BELLE HISTOIRE DE FRANCE 22.00 Soir info week-end 00.00 Édition de la nuit	21.05 CATCH : WWE RAW 22.00 Catch : WWE NXT 23.00 Catch : WWE SmackDown	21.05 RÉNOVATION IMPOSSIBLE 21.50 Rénovation impossible 22.40 Rénovation impossible 23.25 Rénovation impossible	21.05 UNITÉ D'ÉLITE : POLICE EN ACTION 22.00 Unité d'élite : police en action, doc.	21.05 SEULS FACE À L'ALASKA 22.00 Seuls face à l'Alaska, doc. 00.10 Programmes de nuit	21.05 JAMESTOWN : LES CONQUÉRANTES 22.10 Jamestown : les conquérantes, série 23.25 The bridge, série

la porte à côté
le spécialiste rénovation à ma portée

Portes
Fenêtres
Volets
Stores
Portails

PVC - BOIS - ALU



150 €
de reprise

pour chacune de vos
anciennes menuiseries*

Du 18 janvier au 13 février 2021

6 rue de Clermont - COMPIÈGNE 03 44 36 44 50
www.laporteaacote-compiegne.com

l'aide à domicile
ADHAP



ADHAP
présent plus
que jamais
à vos côtés.



Bénéficiez de 50% de crédit d'impôt*

* (selon art. 199 sexdecies du CGI)

ADHAP vous accompagne dans vos sorties, s'occupe de vos courses et réalise pour vous l'entretien de votre lieu de vie dans le respect de protocoles d'hygiène stricts.

Un simple appel et tout s'organise dans les 48h !

INTERVENTIONS SUR L'ENSEMBLE

03 44 36 72 96

DES COMMUNES DE L'A.R.C.

adhap60a@adhap.fr

www.adhap.fr

veTeix

Le spécialiste
du vélo
- Entretien et
réparations
- location

BEAUVAIS

SOLDES
sur tous nos
magasins
jusqu'au
16 février



COMPIEGNE

**Étude posturale
offerte pour tout achat
d'un vélo - montage
à la carte**

PRIME veTeix 200€
+
PRIME DEPARTEMENTALE 300€
=
~~1199€~~ **699€**

CUBE

HAIBINE

SANTA CRUZ

KTM

COLNAGO PINARELLO

Bianchi

LOOK

BH



* Selon critères légaux en vigueur, sur articles signalés en magasin

Pour plus d'informations RDV sur notre site internet www.veTeix.fr ou directement dans nos magasins

18 Impasse Bernard Palissy 60000 BEAUVAIS - Tél. : 03 44 83 44 83 - 6 rue de Clermont 60200 Compiègne



CORNETS DE POULET PANÉ À L'AMÉRICAIN

INGRÉDIENTS :

- 10 ESCALOPES DE POULET,
- 10 PETITES BISCOTTES OU DE LA CHAPELURE,
- 4 CUILLERÉES À SOUPE DE FARINE,
- 2 OEUFS, • 4 CUILLERÉES À SOUPE D'UNE MOUTARDE À L'AMÉRICAIN, • 2 CUILLERÉES À SOUPE DE PAPRIKA,
- 1 CUILLERÉE À SOUPE D'HUILE,
- SEL ET POIVRE,
- 4 FEUILLES DE PAPIER SULFURISÉ.

POUR 4 PERSONNES

DIETETIQUE

: 10 MIN.

: 10 MIN.

- Taillez les escalopes de poulet en morceaux d'environ 4 cm sur 3. Cassez les oeufs dans un bol puis battez-les avec le paprika.
- Dans un plat creux, écrasez les biscottes ou disposez la chapelure, mélangez à la farine puis salez.
- Découpez les feuilles de papier sulfurisé en triangles. Enroulez-les pour leur donner une forme conique et rentrez les pointes pour les fixer.
- Faites chauffer de l'huile dans une grande poêle chaude. Trempez chaque morceau de poulet d'abord dans l'oeuf puis dans le mélange panure/farine avant de les faire frire 5 min de chaque côté.
- Égouttez bien sur du papier absorbant et disposez le poulet pané dans les cornets. Agrémentez les cornets avec la moutarde et dégustez les morceaux de poulet panés.

ROULEAUX DE CRÊPES AU MIEL

: 25 MIN.

: 20 MIN.

- Dans un récipient creux, versez les farines, faites un puits et cassez les 2 oeufs. Mélangez le tout en ajoutant la boisson soja vanille puis l'huile d'olive et la cannelle. Couvrez et réservez au moins 30 mn avant de cuire les crêpes. Au moment de cuire les crêpes, pensez à détendre la pâte avec un peu de boisson soja vanille.
- Pour la garniture : dans un récipient, émiettez finement les tranches de pain d'épices et mélangez-les avec le yaourt de soja.
- Huilez avec un filet d'huile d'olive une poêle à crêpe anti-adhésive. Faites-la chauffer doucement et cuire les crêpes. Étalez la farce sur chaque crêpe et roulez-les sur elles-mêmes. Coupez chaque rouleau en quatre tronçon. Disposez-les dans chaque assiette en les faisant se chevaucher vers le haut et laissez couler un filet de miel dessus.
- Dégustez aussitôt.

INGRÉDIENTS :

- 100 G DE FARINE DE BLÉ
- 50 G DE FARINE DE SEIGLE
- 2 OEUFS
- 250 ML DE BOISSON SOJA VANILLE BJORG
- 2 CUILLÈRES À SOUPE D'HUILE D'OLIVE
- 1/2 CUILLÈRE À CAFÉ DE CANNELLE
- GARNITURE : 5 TRANCHES DE PAIN D'ÉPICES,
- 2 YAOURTS DE SOJA
- 2 CUILLÈRES À SOUPE DE MIEL TOUTES FLEURS.

POUR 4 PERSONNES

POUR LA CHANDELEUR !



Les Appliqués® de l'Oise
ARTISANS DE LA QUALITÉ

uniso
Agence d'Isolation de Facilité

Distributeur exclusif dans l'Oise
SOLUTION UNISO

Et si vous pensiez à isoler votre maison par l'extérieur ???

Aspect de finition selon vos choix
www.uniso-isolation.fr

50, rue de la Cense Z.A.
60170 TRACY LE MONT

06 24 29 58 71 - 03 60 19 39 10

Le Sésame

RESTAURANT - SPÉCIALITÉS ORIENTALES

Le Sésame vous propose une cuisine marocaine chaleureuse et colorée qui vous invite au voyage ...

Dans un cadre à la décoration authentique, venez déguster nos savoureuses spécialités de tajines et couscous préparés à partir de produits frais et d'ingrédients de qualité.

431, Avenue Poincaré
MARGNY LES COMPIEGNE

Fermé le dimanche soir et Lundi

VENTE A EMPORTER
: 03 44 86 87 82



Noyon Roulements Etanchéité
Ets Pinteau, à votre service depuis 1975

LA QUALITÉ AU MEILLEUR PRIX !

DEVIS GRATUIT

BOUGIES D'ALLUMAGE

BATTERIES

KITS DE FREIN

KITS DE DISTRIBUTION

POMPES A EAU

FILTRES

PURFLUX



Zone cciale du Mont Renaud

NOYON - 03 44 44 14 94

www.noyon-roulements-etancheite.com

Ouvert du lundi au vendredi de 8h30 à 12h et de 13h30 à 18h00 - Samedi de 9h à 12h et de 14h à 17h



AU VOLET ROULANT

Votre Artisan spécialiste depuis **38 ANS**



**MENUISERIES
PVC, BOIS, ALU
VOLETS
ROULANTS
PORTES DE
GARAGE
PORTES
STORES de
TERRASSE**



S.A.R.L. BOURGEOIS CHARTIER

214, Avenue Octave Butin - **MARGNY LES COMPIEGNE**

www.au-volet-roulant.fr

[f sarlbourgeoischartier](https://www.facebook.com/sarlbourgeoischartier)

03 44 83 26 40



Demandez plus, elle l'a déjà.

**SEAT Ibiza
URBAN.
Start moving.**

**À partir de 99€/mois⁽¹⁾
Sans apport
& Sans engagement⁽²⁾**



Start moving - Bougez. Avancez. Vivez.

Ibiza URBAN 1.0 TSI 95ch BVA6 Start/Stop

(1) Location longue durée sur 37 mois sans apport, avec condition de reprise. Possibilité de résilier à tout moment, changer de véhicule (sous réserve d'acceptation du nouveau dossier par VOLKSWAGEN BANK), quitter les kilomètres, 37 loyers de 99 €. Tout loyer commencé est dû. Exemple pour une SEAT Ibiza URBAN 1.0 TSI 95ch BVA6 en location longue durée sur 37 mois et pour 30 000 km maximum. Offre réservée aux particuliers chez tous les Distributeurs SEAT (France métropolitaine) présentant ce financement. Offre valable du 02/01/2021 au 31/01/2021 limitée aux 300 premières commandes d'une SEAT Ibiza URBAN 1.0 TSI 95ch BVA6 passée avant le 31/01/2021 et livrée avant le 31/03/2021. Offre sous réserve d'acceptation du dossier par VOLKSWAGEN BANK GMBH - SARL de droit allemand - Capital social : € 318 279 200 - Siège social : Braunschweig (Allemagne) - RC/HR5 Braunschweig - 1819 - Intermédiaire d'assurance européen - D-HWGM-UG6MO-22 (www.vw.com) - Succursale France - Bâtiment Elipse, 15 avenue de la Demi-Lune - 95700 Roissy-en-France - RCS Paris/Seine - 451 018 904 - Administration et adresse postale : 11, avenue de Bourseville - B.P. 61 - 02601 Villers-Cotterêts Cedex. (2) Voir conditions en concession.

SEAT Ibiza Urban 1.0 TSI 95ch BVA6 Start/Stop : consommation mixte WLTP (min-max /l/100km) : 5,2 - 5,3. Émissions de CO2 WLTP (min - max g/km) : 118 - 121.

À partir du 1er septembre 2018, la procédure WLTP remplace complètement le nouveau cycle européen de conduite (NEDC), procédure d'essai utilisée précédemment. Les conditions d'essai étant plus réalistes, la consommation de carburant et les émissions de CO2 mesurées selon la procédure WLTP sont, dans de nombreux cas, plus élevées que celles mesurées selon la procédure NEDC.



Courtoise Motors Jaux-Compiègne
ZAC du Camp du Roy
242 avenue Jean Moulin
60880 Jaux-Compiègne

03 44 90 71 28

Nous vous accueillons dans le strict respect
des règles de protection sanitaire.

CUISINE ET VINS

DES COCKTAILS APHRODISIAQUES POUR LA SAINT-VALENTIN

La Saint-Valentin est l'occasion de passer une soirée en amoureux mais aussi d'innover pour le dîner. Laissez tomber les coupes de champagne à la framboise et concoctez de délicieux cocktails aphrodisiaques.

Tic, tac, tic, tac! Il est bientôt l'heure de fêter l'amour et d'organiser sa soirée en amoureux. Que ce soit pour déclarer sa flamme ou renforcer les liens avec l'être cher, la composition du menu doit être savamment étudiée. À l'heure de l'apéritif, rien ne vaut un bon cocktail* pour faire monter la température et détendre l'atmosphère.

Pour pimenter ce 14 février, on mise donc sur les ingrédients aphrodisiaques tels que le gingembre et le chocolat, des atouts incontournables pour tous les Valentins qui souhaitent siroter une boisson festive et sexy.

LES INGRÉDIENTS LES PLUS APHRODISIAQUES

Quand on pense « *ingrédient aphrodisiaque* », le gingembre s'impose comme une valeur sûre! Sa réputation de stimulant sexuel n'est plus à faire. Cette racine est en effet reconnue pour faciliter l'afflux de sang dans le corps (et donc permettre des meilleures érections) et favoriser la détente et le bien-être. Lui aussi considéré comme aphrodisiaque, le cacao augmente les taux de sérotonine (qui agit sur le désir sexuel) et d'endorphines. Ce n'est donc pas pour rien que ces deux ingrédients magiques sont de toutes les soirées Saint-Valentin!

Mais il existe bon nombre d'autres aliments qui, considérés comme aphrodisiaques, peuvent vous aider à concocter de délicieux cocktails. On citera d'abord le ginseng, l'anis, le safran ou encore les clous de girofle, mais également les huîtres (qui entrent dans la composition de certaines boissons) ou l'avocat.

POUR UNE NUIT TORRIDE

Si vous comptez passer une nuit pleine de sensualité, voici la recette d'un cocktail explosif qui titillera tous vos sens!

Versez 2 cl de vodka, 2 cl de liqueur de framboise, 1 cl de sirop de gingembre et 2 cl de jus de cranberry dans un verre à martini avec des glaçons. Allongez le tout avec un peu de champagne bien frais qui donnera le côté festif à votre préparation. Servez immédiatement en décorant votre verre d'une feuille de menthe.

LE MARTINI AU CHOCOLAT

Les plus gourmands opteront pour le martini au chocolat! Original et décalé, ce cocktail se prépare en râpant un peu de chocolat dans une assiette, dans laquelle on ajoute quelques gouttes de bottega gianduia. Humidifiez légèrement le bord du verre et trempez-le dans cette mixture. Dans un shaker, versez 90 ml de lait au chocolat noir, 30 ml de bottega gianduia, 30 ml de vodka et quelques glaçons. Shakez le tout et filtrez avant de servir. Pour la déco, vous pouvez ajouter un peu de poudre de cacao.



LE PHILTRE D'AMOUR GUATÉMALTEQUE

Enfin, si vous aimez aussi bien le gingembre que le chocolat, le philtre d'amour guatémaltèque est le cocktail idéal! Il s'agit d'une recette ancestrale dans laquelle on retrouve ces ingrédients aphrodisiaques ainsi que le piment.

Faites chauffer deux tasses de lait et délayez une cuillère à soupe de cacao dans de l'eau chaude. Versez ensuite le lait et remuez. Ajoutez maintenant une cuillère à soupe de miel et de cassonade avant d'y incorporer un peu d'essence de vanille et 8 cl de rhum, que vous pouvez éventuellement remplacer par de la tequila. Pour relever le tout, on verse deux gouttes de tabasco, une pincée de sel et une de gingembre. Dégustez avec des glaçons. **Tchin!**

L'abus d'alcool est dangereux pour la santé, à consommer avec modération
Source: Texte, RECTO VERSO Magazine, photo, Adobe stock

0€ Euro
pare-brise+

150€
+ la franchise*

OFFERTS

- Véhicule de prêt **GRATUIT**
- Prise en charge administrative avec votre assurance
- Nettoyage Intérieur **OFFERT**
- Aucune avance de frais Franchise **OFFERTE**
- Libre choix du réparateur

4 av. Henri Adnot - ZAC Mercières - COMPIEGNE
03 44 76 15 85

ea
EQUIVALENZA

La beauté des émotions

Découvrez **EQUIVALENZA**

SPÉCIALISTES EN : Parfums de qualité pour elle et pour lui, cosmétiques et parfum d'intérieur

100 ml
27'95€
Indispensable à votre quotidien
Recharge: 25'95€

50 ml
18'95€
Parfait pour vos voyages
Recharge: 16'95€

Centre Ccial Intermarché Grands Chemins
esplanade Marguerite Perey, Compiègne - 03 75 46 13 23

ŠKODA
KAMIQ
YOUNG EDITION
LE SUV URBAIN SURÉQUIPÉ

CAMÉRA DE RECU

CLIMATISATION

À 19 500€⁽¹⁾

Modèle présenté : KAMIQ Style 1.0 TSI 95ch BVM avec options au prix de **28 910€**.

KESSEY FULL
(système d'ouverture et de démarrage sans clé)

ŠKODA

(1) Prix pour un KAMIQ Young Edition 1.0 TSI 95 ch BVM. Offre à particuliers en France métropolitaine dans le réseau ŠKODA participant, dans la limite des stocks disponibles. Depuis le 1er septembre 2018, les véhicules légers neufs sont réceptionnés en Europe sur la base de la procédure d'essai harmonisée pour les véhicules légers (WLTP), procédure d'essai permettant de mesurer la consommation de carburant et les émissions de CO2, plus réaliste que la procédure NEDC précédemment utilisée.
Volkswagen Group France - S.A. - Capital : 198 502 510€ - 11, av. De Boursonne - 02600 Villers-Cotterêts - R.C.S. Soissons 832 277 370.

Publicité diffusée par le concessionnaire COURTOISE MOTORS enregistré à l'Orias sous le n° 07 029 347 en qualité d'intermédiaire en opération de banque à titre non-exclusif de Volkswagen Bank.

Gamme KAMIQ : consommation en cycle mixte (l/100 km) min - max : WLTP : 5,5 - 6,3. Rejets de CO2 (g/km) min - max : WLTP : 126 - 143.

Depuis le 1er septembre 2018, les véhicules légers neufs sont réceptionnés en Europe sur la base de la procédure d'essai harmonisée pour les véhicules légers (WLTP), procédure d'essai permettant de mesurer la consommation de carburant et les émissions de CO2, plus réaliste que la procédure NEDC précédemment utilisée.

Volkswagen Group France - S.A. - Capital : 198 502 510€ - 11, av. De Boursonne - 02600 Villers-Cotterêts - R.C.S. Soissons 832 277 370.



Courtoise Motors Jaux-Compiègne
ZAC du Camp du Roy
242 avenue Jean Moulin
60880 Jaux-Compiègne

03 44 90 71 32

Nous vous accueillons dans le strict respect
des règles de protection sanitaire.

HOROSCOPE

VOY VOY
PRÊT-À-PORTER MASCULIN

SOLDES
jusqu'à **-50%** jusqu'au **Mardi 16 FEVRIER**

RUCKFIELD
SEBASTIEN CHABAL

ES FOLD ASER OLYMP VINT PRATALONG DANIEL HECHTER

www.voyvoy.fr
24, rue Solférino - Compiègne
Tél : 03 44 86 53 48

Selon dates légales en vigueur - Sur articles signalés en magasin



GUERRA - BALTAZAR
Entreprise Générale du Bâtiment

RGE ECO artisan La nouvelle énergie de l'artisan E156841
RGE Quali Bois RGE Quali Pac Qualit'ENR/58096
PGA PROFESSIONNEL DU GAZ INSTALLATION

Agrandissements
Rénovations
Tous corps d'état
Plomberie - Chauffage

203, rue de la République - 60280 VENETTE
guerra-baltazar@orange.fr - Tel / Fax : 03 44 43 41 93

JEAN MARC Publicité
06.07.77.96.65



LETTRES PEINTES et ADHESIVES
IMPRESSIONS NUMÉRIQUES
VEHICULES / PANNEAUX
ENSEIGNES / VITRINES
DECORS PEINTS
TEE SHIRT PUBLICITAIRES
Cartes de visite, flyers, affiches

Les "HAUTS DE MARGNY"
1427, avenue Octave Butin
MARGNY LES COMPIEGNE
Tel. 03 44 83 46 46

BÉLIER

(21 mars - 20 avril)



TRAVAIL : vous aurez de nouvelles idées pour progresser sur le plan professionnel. Vous risquez d'être confronté à des situations confuses. Isolez-vous pour y voir plus clair.

AMOUR : célibataire, vous éprouverez plus que jamais le besoin d'une union ou d'une liaison durable. En couple, il faudra maintenir la stabilité familiale. Cessez vos petits secrets.

SANTÉ : vous vous tournerez avec enthousiasme vers les exercices physiques pour évacuer cette énergie surabondante qui est en vous.

TAUREAU

(21 avril - 22 mai)



TRAVAIL : pourquoi se contenter de peu quand on peut avoir mieux ? Vous avez décidé d'approfondir d'évoluer. Vous êtes sur la bonne voie.

AMOUR : vous ne compterez ni votre temps, ni votre énergie pour le bien-être de votre petite famille. Vous êtes entièrement dévoué à vos proches et ils apprécient cette attention.

SANTÉ : vous faites travailler votre tête, mais pas assez votre corps. Pratiquez, ne serai-ce qu'une demi heure chaque jour, une activité physique comme de la marche ou du yoga.

GEMEAUX

(23 mai - 21 juin)



TRAVAIL : belle semaine au cours de laquelle votre énergie vous permet d'être reconnu et apprécié dans votre travail.

AMOUR : c'est en famille que seront vécus les moments les plus tendres. Célibataire, vous pourriez croiser le regard d'une personne qui va compter pour vous.

SANTÉ : protégez votre peau. Les agressions climatiques la font souffrir, la dessèchent. Pensez à l'hydrater chaque jour.

CANCER

(23 juin - 22 juillet)



TRAVAIL : adoptez une attitude plus ferme avec certains collaborateurs, tout en restant diplomate. Le respect venant des autres commence bien souvent par le respect que l'on a envers soi-même ! Imposez vos limites.

AMOUR : si des désaccords peuvent apparaître entre votre partenaire et vous, c'est uniquement afin de renforcer vos liens.

SANTÉ : votre belle vitalité fera des envieux.

LION

(23 juillet - 20 août)



TRAVAIL : vos mérites seront reconnus. Vous laisserez parler votre créativité, votre imagination fera merveille, et vous aurez l'habileté d'envisager des solutions innovantes aux problèmes qui persistaient depuis quelque temps.

AMOUR : cette période sera propice aux amours tranquilles. Ces jours-ci, les couples auront toutes les chances de jouir de la quiétude. Faites des projets de longue haleine.

SANTÉ : prudence au volant. Ne soyez pas négligent sur la ceinture.

VIERGE

(24 août - 22 septembre)



TRAVAIL : voilà une excellente période pour mettre sur pied des projets à moyen ou long terme. Vous aurez des opportunités, ne les laissez surtout pas passer ! Elles ne se représenteront peut-être pas 2 fois.

AMOUR : enthousiaste et débordant d'entrain, vous créez une ambiance tonique à la maison. L'harmonie régnera dans votre foyer et certains pourraient même envisager d'agrandir la famille.

SANTÉ : n'imposez pas d'efforts excessifs à votre organisme.

BALANCE

(23 septembre - 23 octobre)



TRAVAIL : vous tirerez superbement votre épingle du jeu dans votre métier. Excellente période pour commencer ou reprendre des études. Les astres favoriseront le secteur intellectuel.

AMOUR : une rencontre importante pourrait avoir lieu. Surtout, ne jouez pas les timides ! Vous risqueriez de laisser passer l'amour de votre vie ! Dites vous que qui ne tente rien n'a rien.

SANTÉ : vous ferez preuve d'une grande nervosité.

SCORPION

(24 octobre - 22 novembre)



TRAVAIL : vous n'aurez plus l'impression d'effectuer une course d'obstacles. Le calme revient et il était temps. Ce rythme infernal devenait pesant.

AMOUR : célibataire, vous serez un vrai cœur d'artichaut ! Veillez à ne pas être une proie trop facile. En couple, les liens se resserrent. Vous avez l'impression de revivre les premiers instants de votre relation. La passion est de retour.

SANTÉ : vous devrez canaliser votre grande énergie.

SAGITTAIRE

(23 novembre - 22 décembre)



TRAVAIL : il arrive un moment où il faut savoir mettre le point final. Toute révision de votre travail serait superflue. Ne vous inquiétez pas, votre professionnalisme ne sera pas mis en doute.

AMOUR : vous comprendrez que vous n'avez pas forcément toujours raison et vous tiendrez enfin compte des intérêts du conjoint ou d'un membre de votre famille. Il était temps.

SANTÉ : le calme et la solitude vous aideront à y voir plus clair.

CAPRICORNE

(23 décembre - 20 janvier)



TRAVAIL : une vie quotidienne très agréable dans le cadre de votre travail, et même, pour quelques-uns d'entre vous, une opportunité professionnelle rare, à saisir. Les déplacements professionnels seront assez nombreux dans les jours à venir.

AMOUR : des rencontres intéressantes sont prévisibles pour les célibataires, qui pourront découvrir la personne de leur rêve.

SANTÉ : bon équilibre physique et mental.

VERSEAU

(21 janvier - 19 février)



TRAVAIL : si vous devez signer un contrat, lisez-le attentivement. Ne prenez pas d'engagements sans avoir pesé le pour et le contre. Ce n'est pas une décision à prendre à la légère.

AMOUR : une personne que vous n'avez pas vue depuis longtemps pourrait vous contacter. Vous hésitez sur l'attitude à adopter mais des amis proches pourraient vous être de précieux conseillers.

SANTÉ : votre nervosité a une incidence non négligeable sur votre forme.

POISSONS

(20 février - 20 mars)



TRAVAIL : ne cédez pas à la précipitation, si vous envisagez de signer un contrat ou si vous souhaitez vous associer. Vous avez du temps devant vous, il serait dommage de ne pas en profiter.

AMOUR : vous doutez de vous et de vos sentiments pour votre partenaire. Rien ne parviendra à vous rassurer. L'attention et la tendresse de votre partenaire n'y changeront rien.

SANTÉ : ne vous épuisez pas à vouloir trop en faire. Pensez à vous reposer de temps en temps.

SUDOKU

MOYEN

SUPERIEUR

	7		5	3					
			4			2	9		
8	3	7	1				4		
				2	3				
			1	7		5			
	5	9				4			
	6			4	3				
	9			7				2	
1	8		3	6		9			

3						8	4		
	9				2				
				1			2	7	
	7				6				
8	6				7	1			
2			4						9
	5					8			
	1			9	3				5
		3		7		6			

MOTS CROISÉS

	A	B	C	D	E	F	G	H	I	J
I										
II										
III										
IV										
V										
VI										
VII										
VIII										
IX										
X										

Horizontalement

I. Trahison. **II.** Confiserie espagnole. Mets asiatique. **III.** Écrivain norvégien. Vieil accord. **IV.** Venue au monde. Fantassin. **V.** Hautes. Bourgade de Bourgogne. **VI.** Escarpement calcaire de Saône-et-Loire. **VII.** Virtuose. Laitue de mer. Lycée professionnel. **VIII.** Singer. Vague humaine. **IX.** Met au point. Canal. **X.** Ville de Hongrie. Musique cubaine.

Verticalement

A. Parcours descriptif. **B.** Chimiste suédois. Brouillard dense. **C.** Projectiles. Poisson coloré. **D.** Courroux. Cintre. **E.** Jeune prétentieuse. **F.** Adverbe. Productions artistiques. **G.** Pour chasser. Possessif. **H.** Souverain du peuple quechua. Dialecte. **I.** Tellure. Instruments à cordes. **J.** Touchées en plein cœur. État du Brésil.

moyen

9	4	7	6	2	5	3	1	8
5	6	1	8	4	3	7	2	9
8	2	3	7	9	1	5	6	4
7	1	8	4	5	6	2	9	3
4	3	2	9	1	7	8	5	6
8	5	9	2	3	1	8	4	7
2	7	6	5	8	9	4	3	1
3	9	5	1	7	4	6	8	2
1	8	4	3	6	2	9	7	5

supérieur

3	1	2	1	7	5	9	8	4	6
4	8	7	6	2	5	1	3	9	8
5	8	6	5	1	4	9	2	7	3
1	7	4	9	3	6	2	5	8	4
8	6	5	2	7	1	3	9	4	7
2	3	5	4	8	1	7	6	9	1
7	5	2	6	4	8	3	9	1	7
3	9	5	1	7	4	6	8	2	9
8	4	3	6	2	9	7	5	1	8

HORIZONTALLEMENT :
I. INFIDELITE. **II.** TOUTOUN. **III.** IBSEN. **OC.** IW. **NÉE.**
ZOUAVE. **V.** ELEVES. **IS.** VI. SOLUTRE. **VII.** AS. **LUVE.** **LP.**
VIII. IMITER. **OJA.** **IX.** RODE. **ETIER.** **X.** EGER. **SALSA.**

VERTICALEMENT :
A. ITNERAIRE. **B.** NOBEL. **SMOG.** **C.** FUSEES. **IDE.** **D.** IRE.
VOTTER. **E.** DONZELLE. **F.** EN. **DEUVRES.** **G.** OUSTE. **TA.**
H. INCA. **OL.** **I.** TE. **VILLES.** **J.** EMUS. **PAPA.**

SOLUTIONS DU JOUR

Du 2 janvier au 27 février 2021

200€ OFFERTS

pour une double souscription :
Auto et Habitation

Particuliers
Pros, entreprises
Exploitations agricoles
Assurance Santé - Collective
Assurance emprunteur
Placements - Epargne
Retraite

M M A

* Voir conditions sur mma.fr

Cabinet ADAM - DUFOUR
2 rue des Pâtisiers - 60200 Compiègne - 03 44 09 54 54

A+GLASS
Centre Agréé

Changeement de pare-brises
Réparation d'impacts

UNE ESSENCE PAS CHÈRE, C'EST TENTANT !

Passer votre voiture au super éthanol E85

DEVIS GRATUIT

CONVERSION E85 à partir de 390€

Agrée assurances et Règlement direct

Prêt de véhicule GRATUIT

* En cas de changement de pare-brise

8, RUE DU FONDS PERNANT (derrière l'Hôpital)
ZAC MERCIERES ZONE 3 - 60200 COMPIEGNE
Tél : 03 44 23 17 25

Pompes funèbres - Marbrerie

MAISON LANGLOIS

PROTECTION OBSÈQUES

Parce que vous êtes prévoyant, soyez assuré d'être bien accompagné.

Des solutions personnalisées
Des tarifs adaptés
Un accompagnement de qualité

Permanences décès
7j/7 - 24h/24

DEVIS GRATUIT et sans engagement

COMPIÈGNE
03 44 40 08 42
Magasin expo de monuments

TRACY-LE-MONT
03 44 75 28 59
CUISE-LA-MOTTE
03 44 85 71 46

NOYON
03 44 76 67 12

N° ORIAS: 07029702 / N° habilitation: 22 60 0144 - 22 60 0136 - 20 60 0140 - 20 60 0148 *voir conditions en magasin

GARAGE de RÉPARATION AUTOMOBILE

VPA

Tous véhicules
Toutes marques

VIDANGE HUILE AVEC FILTRE :
à partir de 95€ Huile 5W.30
à partir de 80€ Huile 5W.40
à partir de 75€ Huile 10W.40

VALISE DIAGNOSTIQUE :
POUR TOUS VÉHICULES
ET VÉHICULES HYBRIDES
45€

Montage + Équilibrage + Valve **8€50**

DES PETITS PRIX TOUTE L'ANNÉE !

03 44 36 19 47
Du lundi au samedi : de 8h30 à 19h
388, rue Des Longues Rayes - LA CROIX SAINT OUEN



DIMANCHE 14 FÉVRIER

Saint Valentin

TF1	france.2	france.3	CANAL+	france.5	6
21.05  MON POUSSIN ★ Film avec Pierre-François Martin-Laval	21.05  L'EMBARRAS DU CHOIX ★ Film de Éric Lavaine	21.05  GRANTCHESTER <i>La trahison</i> Série	21.00  RUGBY À TOULON / LA ROCHELLE <i>Top 14. 16^e journée</i>	20.50  LES RESTOS ROULIERS SONT TOUJOURS SYMPAS	21.05  CAPITAL Magazine présenté par Julien Courbet
23.00 Esprits criminels, série 23.50 Esprits criminels	22.40 Jour J ★, film 00.15 Météo 00.20 Histoires courtes	21.55 Grantchester, série 22.40 Grantchester, série 23.25 Grantchester, série	23.05 Canal Rugby Club 23.15 Dimanche Soir Sports, mag.	21.45 Fromages de montagne, au sommet du goût ?, doc.	23.10 Enquête exclusive, mag. 00.25 Enquête Exclusive
arte	C8	W9	TMC	TFX	NB1
20.55 ROMÉO + JULIETTE ★ Leonardo DiCaprio : Most Wanted !, doc.	21.05 L'HÉRITIER Film de Philippe Labro	21.05 À VIF ! ★ Film de John Wells	21.05 COLD CASE : AFFAIRES CLASSÉES Cold Case : Affaires classées, série	21.05 LE BIG BÉTISIER 100 % CHÂTS Le big bêtisier 100 % chats 00.40 Programmes de nuit	21.05 BLOODLINE : LE PRIX DU SANG The professional ★, film 00.40 Agents doubles, téléfilm
LCP	france.4	G STAR	gulli	LCI	TF1 SÉRIES FILMS
21.00 REMBOB'INA Magazine	21.05 LUMNI HISTOIRE Lumni Histoire, doc. 00.05 Lumni Histoire, doc. 01.35 Consomag	21.00 CHICAGO FIRE Chicago Fire, série 22.30 Chicago Fire, série 23.15 Chicago Fire, série	21.05 BALTO CHIEN-LOUP, HÉROS DES NEIGES Fabuleuses aventures à Oz ★, film 22.25	20.00 ON NE S'EST PAS TOUT DIT Information présentée par Christophe Moulin 22.00 LCI dimanche soir	21.00 VALENTINE'S DAY ★ Quatre mariages et un enterrement ★, film 23.20
G NEWS	L'EQUIPE	6ter	RMC STORY	RMC DECOUVERTE	Chérie 25
21.00 EN QUÊTE D'ESPRIT Soir info week-end Édition de la nuit 22.00 00.00	21.05 STALINGRAD ★ Film de Jean-Jacques Annaud 23.25 L'Équipe du Soir, mag. 00.00 L'Équipe du Soir	21.05 ASTÉRIX ET LA SURPRISE DE CÉSAR ★ Les douze travaux d'Astérix ★★, film 22.15	21.05 FAITES ENTRER L'ACCUSÉ Faites entrer l'accusé, doc. 22.50 00.25 Programmes de nuit	21.05 CHASSEURS DE COFFRES-FORTS Chasseurs de coffres-forts, doc. 22.25	21.05 UNE FEMME D'HONNEUR De sang et d'encre, téléfilm 23.00 00.45 Programmes de nuit



LUNDI 15 FÉVRIER

Saint Claude

TF1	france.2	france.3	CANAL+	france.5	6
21.05  JE TE PROMETS <i>Épisode 5</i> Série	21.05  LES AVENTURES DU JEUNE VOLTAIRE Série	21.05  LA FAILLE ★ Film de Gregory Hoblit Avec Anthony Hopkins	21.00  PARIS POLICE 1900 <i>Épisode 3</i> Série de Fabien Nury	20.50  NETWORK Film de Sidney Lumet Avec Faye Dunaway	21.05  CAUCHEMAR EN CUISINE <i>Sémas</i>
22.00 Je te promets, série 23.10 New York, unité spéciale, série	22.00 Les aventures du jeune Voltaire, série 22.45 Speakerine, série	23.00 La France en vrai, doc. 00.00 La France en vrai	22.05 Paris police 1900, série 23.00 Neuf meufs, série	22.55 C ce soir : le débat, mag. 00.00 C dans l'air, mag.	22.45 Cauchemar en cuisine, mag.
arte	C8	W9	TMC	TFX	NB1
20.55 L'AIGLE, S'EST ENVOLE Mishima - Une vie en quatre chapitres ★, film 23.00	21.15 DARKEST MINDS : REBELLION ★ Dos au mur ★, film 01.10 Programmes de nuit	21.05 SISTER ACT ACTE 2 ★ Sister Act ★, film 01.00 Les stars chantent pour la planète	21.15 THE DARK KNIGHT, LE CHEVALIER NOIR ★★ Batman Begins ★★, film 23.55	21.05 APPELS D'URGENCE Appels d'urgence, mag. 23.10 Appels d'urgence	21.05 CRIMES Magazine 22.50 Crimes, mag. 00.35 Crimes, mag. 02.25 Programmes de nuit
LCP	france.4	G STAR	gulli	LCI	TF1 SÉRIES FILMS
20.30 DÉBATDOC Documentaire 21.30 Débatdoc, doc. 22.00 Allons plus loin, mag.	21.05 BEST OF MONTREUX COMEDY FESTIVAL 2018 Basique - concert, spectacle 22.40	21.00 LE GRAND BÉTISIER DES ANIMAUX Le grand bêtisier de Noël 2019 22.50	21.05 CHARMING : UN PRINCE TROP CHARMANT ★ La reine soleil ★, film 22.25	20.00 LE 20H DE LCI Information 21.15 Le grand soir 22.00 Le grand soir	21.00 LES EXPERTS : MANHATTAN Les experts : Manhattan, série 22.35
G NEWS	L'EQUIPE	6ter	RMC STORY	RMC DECOUVERTE	Chérie 25
21.00 L'INFO DU VRAI Soir info Édition de la nuit 22.00 00.00	21.00 RUGBY : FRANCE / NOUVELLE-ZÉLANDE L'Équipe du Soir, mag. 23.00	21.05 KAAMELOTT Série 22.40 Kaamelott, série Avec Alexandre Astier, Franck Pitiot	21.05 QUAND LA NATURE SE DÉCHAÎNE Quand la nature se déchaîne, doc. 22.00	21.05 LE CONVOI DE L'EXTREME Le convoi de l'extrême, doc. 00.15 Programmes de nuit	21.05 THE BRIDGE Série 22.15 The bridge, série 23.30 The closer : L.A. enquêtes prioritaires

UN PROJET D'HABITAT
PARTAGÉ ET
BIENVEILLANT



Résidence
Arcs-en-Ciel

AU CŒUR COMPIEGNE

**4 LOGEMENTS
NEUFS**

avec un accès
privilegié à des
espaces communs

2 STUDIO BIS

1 DEUX PIECES

1 TROIS PIECES



Dans le cadre d'un projet d'habitat inclusif,
alliant **convivialité, entraide et bienveillance**,
l'Association Arcs-En-Ciel propose
4 LOGEMENTS à la location.

CONTACTEZ-NOUS : 06 78 86 25 76



AUTOVISION

CONTROLE TECHNIQUE AUTOMOBILE

5 centres
pour mieux
vous servir !

VOTRE CONTRÔLE TECHNIQUE

83€ 75€

*Sur présentation de cette publicité. Offre valable jusqu'au 31/03/21.
Valable uniquement sur le contrôle technique et
sur présentation du véhicule par le propriétaire.

COMPIEGNE

ZAC de Mercières **03 44 86 53 07**

Rue du Petit Margny **03 44 90 02 03**

JAUX

Zac du Camp du Roy **03 44 90 26 26**

RESSONS SUR MATZ

Rue Madelon Duriez ZA **03 44 83 40 40**

LONGUEIL ANNEL

Zone commerciale **03 44 37 03 70**



L'EXTENSION
DE TOUTES VOS VIES

DU AU
01-28
FÉVRIER

JUSQU'À
3000€
OFFERTS
SUR VOTRE EXTENSION*



EXTANXIA
VÉRANDA
PERGOLA

*Voir conditions en magasin



17 Route de Compiègne 02290 MONTIGNY-LENGRAIN
RN31 Carrefour de la Vache Noire
03 23 55 51 05 • conceptalu.com

Concept Alu
VÉRANDAS & HABITAT

FABRIQUÉ EN FRANCE



MARDI 16 FÉVRIER

Mardi-Gras

TF1	france.2	france.3	CANAL+	france.5	6
S.W.A.T. Zones d'ombre Série de Oz Scott	UNE PLANÈTE PARFAITE Du soleil aux volcans	CRIMES PARFAITS Ivresse des profondeurs Série	RADIOACTIVE ★ Film de Marjane Satrapi Avec Rosamund Pike	AMIANTE, UN ESPOIR DE JUSTICE	RECHERCHE APPARTEMENT OU MAISON
21.05 21.55 S.W.A.T., série 22.45 S.W.A.T., série 23.35 S.W.A.T., série	21.05 22.40 Humans - Une planète parfaite, doc. 23.30 25 nuances de doc	21.05 21.55 Crimes parfaits, série 22.45 Crimes parfaits, série 23.35 Crimes parfaits, série	21.00 22.55 Le défi du champion, film 00.40 Fourmi ★, film	20.50 22.00 Le monde en face : débat 22.45 C ce soir : le débat	21.05 22.40 Recherche appartement ou maison, mag.
arte	C8	W9	TMC	TFX	NB1
MURDOCH, LE GRAND MANIPULATEUR DES MEDIAS	MOI, MOCHE ET MÉCHANT 3 ★	LE PETIT NICOLAS ★	90' ENQUÊTES	HÔTEL TRANSYLVANIE ★	TOUT SCHUSS ★
23.25 Bellingcat, les combattants de la liberté	23.00 Les nouveaux héros ★, film 00.45 Programmes de nuit	22.25 Encore heureux ★, film 00.15 Programmes de nuit	22.30 90' Enquêtes, mag. 00.00 90' Enquêtes, mag. 01.20 Programmes de nuit	22.50 Charlie et la chocolaterie ★★, film 01.00 Programmes de nuit	22.50 Blacklist, série 23.40 Blacklist, série 00.35 Blacklist, série
LCP ASSEMBLÉE NATIONALE PUBLIC SENAT	france.4	G STAR	gulli	LCI	TF1 SÉRIES FILMS
DÉBATDOC Documentaire	FORT BOYARD	DOUANES SOUS HAUTE SURVEILLANCE	ALVIN ET LES CHIPMUNKS 2 ★	LE 20H DE LCI Information	PROFILAGE Série de Didier Bivel
21.30 Débatdoc, doc. 22.00 Pourvu que ça dure, mag.	23.20 Fort Boyard Basique, les sessions 01.30	22.35 Douanes sous haute surveillance, doc.	22.40 Alvin !!! et les Chipmunks 00.00 Zig et Sharko	21.15 Le grand soir 22.00 Le grand soir	21.50 Profilage, série 23.00 Profilage, série 00.05 Profilage, série
C NEWS	L'EQUIPE	6ter	RMC STORY	RMC DÉCOUVERTE	Chérie 25
L'INFO DU VRAI	LA GRANDE SOIRÉE FC Barcelone / PSG.	FAMILLES EXTRAORDINAIRES	ALIEN THEORY	TRÉSORS DE CASSE	SNAPPED : LES COUPLES TUEURS
22.00 Soir info 00.00 Édition de la nuit	23.00 L'Équipe du Soir, mag.	23.25 Familles extraordinaires, mag.	22.05 Alien Theory, doc. 23.05 Alien Theory, doc. 00.05 Dossiers surnaturels	22.10 Trésors de casse, doc. 23.15 Programme de nuit	23.05 Snapped : fratrie meurtrière, mag.



MERCREDI 17 FÉVRIER

Cendres

TF1	france.2	france.3	CANAL+	france.5	6
DOC Libres d'aimer Série	LA FAUTE À ROUSSEAU Série	DES RACINES & DES AILES Terroris d'excellence en Bretagne	FOOTBALL : OM / NICE Ligue 1 Uber Eats	LA GRANDE LIBRAIRIE Magazine	TOP CHEF Jeu présenté par Stéphane Rotenberg
22.05 Doc, série 23.05 New York, unité spéciale, série	22.00 La faute à Rousseau, série 22.55 6 à la maison	21.05 23.10 Météo 23.15 Réseau d'enquêtes	21.00 22.55 Late Football Club 23.50 Paris police 1900, série	20.50 22.30 C ce soir : le débat, mag. 23.30 C dans l'air, mag.	21.05 23.20 Top Chef : les grands duels, jeu
arte	C8	W9	TMC	TFX	NB1
QUAND ON A 17 ANS ★★	ENQUÊTE SOUS HAUTE TENSION	FOOTBALL : FRANCE / ISLANDE	DU CLUB DOROTHÉE AUX MYSTÈRES DE L'AMOUR : COULISSES D'UNE SUCCESS STORY	INCROYABLES MARIAGES GITANS	BLACKLIST Série
22.50 André Téchiné, cinéaste insoumis, doc.	23.00 Enquête sous haute tension, mag. 00.40 Programmes de nuit	23.10 Les routes les plus dangereuses du monde, doc.	23.25 Stars des Boys Bands	22.50 Incroyables mariages gitans, doc.	21.55 Blacklist, série 22.50 Blacklist, série 23.45 Blacklist, série
LCP ASSEMBLÉE NATIONALE PUBLIC SENAT	france.4	G STAR	gulli	LCI	TF1 SÉRIES FILMS
DÉBATDOC Documentaire	LUMNI SCIENCE	REPRÉSAILLE Téléfilm de Brian A Miller	EN FAMILLE Série	LE 20H DE LCI Information	NEW YORK, SECTION CRIMINELLE
21.30 Débatdoc, doc. 22.00 Questions au gouvernement, mag.	23.00 L'homme qui aimait les ours, doc. 00.45 Lumni science, doc.	22.35 The Shanghai job - S.M.A.R.T. chase ★, film	23.40 Zig et Sharko 23.45 Zig et Sharko 23.55 Zig et Sharko	21.15 Le grand soir 22.00 Le grand soir	22.40 New York section criminelle, série nuit
C NEWS	L'EQUIPE	6ter	RMC STORY	RMC DÉCOUVERTE	Chérie 25
L'INFO DU VRAI	LA GRANDE SOIRÉE FC Porto / Juventus Turin	PIRATES DES CARAIBES, LE SECRET DU COFFRE MAUDIT ★	DECO À PRIX CASSÉS...	LE GÉNIE FRANÇAIS	ASSASSINÉE Téléfilm de Thierry Binisti
22.00 Soir info 00.00 Édition de la nuit	23.00 L'Équipe du Soir, mag.	23.40 Benjamin Gates et le livre des secrets ★	22.55 Guerre des prix, les hypermarchés contre-attaquent !	22.30 Génie français : trains de tous les records, doc.	23.00 Crimes, mag. 00.45 Programmes de nuit



Pensez à la retraite c'est bien.
Agir c'est mieux
 avec **Aviva Retraite Plurielle**

Contactez-nous sans attendre :
Alban BOULNOIS et **Ludovic GIARD**
 2 RUE DE L'ECU
 60200 COMPIEGNE
 03 44 86 92 92
 N°ORIAS : 15003324-15003104

| Assurance | Protection | Epargne |



DRONE SERVICE



WWW.LEDRONEAGILE.FR

APPELEZ NOTRE EQUIPE :
06.07.36.65.65

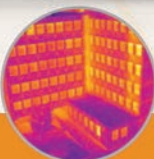

NOS SERVICES : + Evènement sportif + Film institutionnel + Immobilier
 + Inspection technique + Inspection Eolien + Mariage
 + Construction + Thermographie + Topographie
 + Agriculture

ASSURANCES DRONES
 AGREMENT TELEPILOTE ED4582

POUR PLUS D'INFORMATIONS RENDEZ-VOUS SUR NOTRE SITE WEB

WWW.LEDRONEAGILE.FR

OU CONTACTEZ NOTRE EQUIPE AU :

06 07 36 65 65

EMAIL : LE-DRONE-AGILE@SFR.FR



OPEL SELECTION

A chacun son occasion

NOS ENGAGEMENTS

- > 110 points contrôlés par nos techniciens qualifiés
- > Satisfait ou échangé
- > Garantie européenne jusqu'à 24 mois
- > Assistance européenne 24h/24 et 7J/7
- > Véhicules toutes marques sans limite d'âge
- > Contrôle gratuit après 1 500 km
- > Essai immédiat possible
- > Véhicule de remplacement pour assurer votre mobilité
- > Extension de garantie pour davantage de sérénité
- > Contrat d'entretien pour plus de tranquillité
- > Reprise de votre véhicule sans obligation d'achat
- > Des véhicules prêts à partir !



OPEL SELECTION COMPIEGNE
 A chacun son occasion

OPEL CORSA 1.4 90ch Design
 120 ans Start/Stop 5p -
 Essence | 22439 km | 2019 |
9 990 €



OPEL SELECTION COMPIEGNE
 A chacun son occasion

RENAULT CLIO 0.9 TCe 90ch
 Zen 5p - manuelle Essence |
 69284 km | 2018 |
9 990 €



OPEL SELECTION COMPIEGNE
 A chacun son occasion

RENAULT CLIO 0.9 TCe 90ch
 Zen 5p - manuelle Essence |
 69284 km | 2018 |
8 990 €



OPEL SELECTION COMPIEGNE
 A chacun son occasion

RENAULT TWINGO 0.9 TCe
 110ch GT - manuelle Essence |
 47062 km | 2017 |
10 490 €



OPEL SELECTION COMPIEGNE
 A chacun son occasion

OPEL CORSA
 1.2 75ch Edition - manuelle
 Essence | 6 km | 2020 |
13 490 €



OPEL SELECTION COMPIEGNE
 A chacun son occasion

OPEL ASTRA 1.4 Turbo 150ch
 Elite Automatique Euro6d-T -
 automatique Essence | 57691
 km | 2019 | **15 490 €**



OPEL SELECTION COMPIEGNE
 A chacun son occasion

OPEL MOKKA X 1.6 D 136 Black
 Edition 4x2 Euro6d-T - manuelle
 Diesel | 64353 km | 2019 |
15 990 €



OPEL SELECTION COMPIEGNE
 A chacun son occasion

FIAT 500X 1.3 FireFly Turbo T4
 150ch City Cross DCT - automa-
 tique Essence | 18440 km | 2019 |
17 990 €

GUEUDET.FR
 AUTOMOBILE

OPEL COMPIEGNE

Avenue Jean Moulin - ZAC du Camp du Roy - Tél. 06 31 75 40 86 - 03 44 83 27 17



TF1	france.2	france.3	CANAL+	france.5	6
 <p>SECTION DE RECHERCHES Série</p> <p>22.00 Section de recherches, série</p>	 <p>ENVOYÉ SPÉCIAL Magazine présenté par Élièse Lucet</p> <p>22.55 Complément d'enquête, mag. 23.55 13 h 15, le dimanche</p>	 <p>ADOPTE UN VEUF ★ Film de François Desagnat Avec André Dussollier</p> <p>22.45 La ligne bleue, doc. 23.45 La ligne bleue Outremer, doc.</p>	 <p>YOUR HONOR Épisode 7 Série</p> <p>22.00 Your Honor, série 22.55 Billions, série 23.45 The nest, film</p>	 <p>MARAT, ROBESPIERRE - LES MALADES DE LA RÉVOLUTION</p> <p>21.45 Descartes, autopsie d'un génie, doc.</p>	 <p>INSAISSABLES 2 ★ Film de Jon M Chu Avec Mark Ruffalo</p> <p>23.20 Insaissables ★, film 01.30 L'Affaire des Bijoux Volés, téléfilm</p>
 <p>20.55 EN THÉRAPIE Série</p> <p>21.20 En thérapie, série 21.50 En thérapie, série 22.15 En thérapie, série</p>	 <p>21.15 BALANCE TON POST !</p> <p>23.00 Balance ton post, l'after, mag. 00.00 Programmes de nuit</p>	 <p>21.05 SCORPION Série</p> <p>21.50 Scorpion, série 22.35 Scorpion, série 23.20 Scorpion, série</p>	 <p>21.15 LARGO WINCH ★</p> <p>23.15 Momo ★, film 01.00 Programmes de nuit</p>	 <p>21.05 TATTOO COVER : SAUVEURS DE TATOUAGES</p> <p>22.10 Tattoo Cover : Sauveurs de tatouages</p>	 <p>21.05 RETROUVAILLES</p> <p>23.05 Retrouvailles 00.55 Retrouvailles 03.00 Programmes de nuit</p>
 <p>20.30 DÉBATDOC Documentaire</p> <p>21.30 Débatdoc, doc. 22.00 Hashtag l'émission, mag.</p>	 <p>21.05 LUMNI NATURE</p> <p>21.55 Lumni nature, doc. 22.45 Lumni nature, doc. 23.35 Lumni nature, doc.</p>	 <p>21.00 AU CŒUR DE L'ENQUÊTE</p> <p>23.00 Au cœur de l'enquête, mag.</p>	 <p>21.05 LE MEILLEUR PÂTISSIER - CÉLÉBRITÉS</p> <p>23.10 Le meilleur pâtissier célébrités</p>	 <p>20.00 LE 20H DE LCI Information</p> <p>21.15 Le grand soir 22.00 Le grand soir</p>	 <p>21.00 CE QUE PENSENT LES HOMMES ★</p> <p>23.25 Valentine's Day ★, film 01.40 Programmes de nuit</p>
 <p>21.00 L'INFO DU VRAI</p> <p>22.00 Soir info 00.00 Édition de la nuit</p>	 <p>21.05 PÉTANQUE : PASSION PÉTANQUE FRANÇAISE 2021</p> <p>22.55 L'Équipe du Soir, mag.</p>	 <p>21.05 L'EMPREINTE ★ Film de Safy Nebbou</p> <p>22.25 Les enfants de la chance ★, film 00.05 Le grand bleu ★★</p>	 <p>20.45 FOOTBALL : LOSC LILLE / AJAX AMSTERDAM</p> <p>22.55 After foot, mag. 00.00 RMC Europa, mag.</p>	 <p>21.05 WHEELER DEALERS FRANCE</p> <p>22.10 Wheeler Dealers France, doc.</p>	 <p>21.05 LE GRAND JEU ★★</p> <p>23.30 Quai d'Orsay ★, film 01.30 Programmes de nuit</p>

VENDREDI 19 FÉVRIER

TF1	france.2	france.3	CANAL+	france.5	6
 <p>LES TOURISTES Divertissement présenté par Arthur</p> <p>22.55 Les touristes 00.35 Euro Millions, jeu 00.40 Programmes de nuit</p>	 <p>TROPIQUES CRIMINELS Série</p> <p>22.00 Tropiques criminels, série 22.50 Tropiques criminels</p>	 <p>CHARLES TRENET, L'ENCHANTEUR Documentaire</p> <p>23.00 Imitateurs, des voix pas comme les autres, doc.</p>	 <p>SELON THOMAS : DEUXIÈME VAGUE Spectacle</p> <p>22.30 #jesuislà ★, film 00.05 Rendez-vous chez les Malawas, film</p>	 <p>PIERRE ET LE LOUP Spectacle</p> <p>21.30 Le carnaval des animaux, spectacle 22.00 Les 4 saisons d'Antoine</p>	 <p>NCIS Série Avec Mark Harmon</p> <p>21.50 NCIS, série 22.40 NCIS, série 23.25 Ncis : Los Angeles</p>
 <p>20.55 DÉVOILÉES Téléfilm de Jacob Berger</p> <p>22.35 Karl Lagerfeld, une icône hors norme, doc.</p>	 <p>21.15 NINJA TURTLES 2 ★</p> <p>23.30 Darkest minds : rébellion ★, film</p>	 <p>21.05 ENQUÊTE D'ACTION</p> <p>23.00 Enquête d'action, mag. 00.00 Enquête d'action</p>	 <p>21.15 L'ARME FATALE</p> <p>22.00 L'arme fatale, série 22.55 L'arme fatale, série 23.50 L'arme fatale, série</p>	 <p>21.05 FAMILLES NOMBREUSES : LA VIE EN XXL</p> <p>22.15 Familles nombreuses : la vie en XXL</p>	 <p>21.05 CHERIF Série</p> <p>22.10 Cherif, série 23.15 Cherif, série 00.20 Cherif, série</p>
 <p>20.30 DÉCONFINÉS ! LA CULTURE, C'EST LA LIBERTÉ</p> <p>22.01 Congrès de Tours. 1920...</p>	 <p>21.05 HAPPY FEET 2 ★</p> <p>22.45 Happy Feet ★, film 00.30 Les Enfants de la télé</p>	 <p>21.05 STORAGE WARS</p> <p>22.55 Storage Wars 02.15 Programmes de nuit</p>	 <p>21.05 LES AVENTURES DE TINTIN</p> <p>22.15 Les aventures de Tintin 23.30 Zig et Sharko</p>	 <p>21.00 LE POINT DES IDÉES Présenté par Étienne Gernelle, Sonia Chironi</p> <p>22.00 LCI vendredi soir</p>	 <p>21.00 LE MEC DE LA TOMBE D'A CÔTÉ</p> <p>22.50 Coup de foudre en talons aiguilles, téléfilm</p>
 <p>21.00 CA SE DISPUTE</p> <p>22.00 Soir info 00.00 Édition de la nuit</p>	 <p>21.05 THE PERFECT WEAPON</p> <p>22.55 L'Équipe du Soir, mag. 00.00 L'Équipe du Soir</p>	 <p>21.05 LES SIMPSON Jeunesse</p> <p>21.30 Les Simpson 21.50 Les Simpson 22.10 Les Simpson</p>	 <p>21.05 DANS LES COULISSES DU FRET AÉRIEN</p> <p>22.25 Machines de génie, doc.</p>	 <p>21.05 LA RAFLE DU VEL D'HIV' : L'HISTOIRE RÉVÉLÉE</p> <p>22.15 La Shoah en France : Le tournant de 1942</p>	 <p>21.05 LE GRAND ALIBI ★</p> <p>22.50 Contre-enquête ★, film 00.20 Programmes de nuit</p>

COMPIÈGNE
Place de
L'Hôtel de Ville

DU 26
AU 28
MARS

9^{H30} / 19^H

1^{er} **Marché**
de la
MAISON
et du



CONFORT

entrée
GRATUITE

Animations
Musicales
Food Truck
Manège

  
Association les 3V
COMPIÈGNE
les Vitrines de Votre Ville
RECTO VERSO
MAGAZINE

EXCLUSIVITÉ



MACHEMONT, maison indépendante, construite en briques et pierres, offrant au rdc: belle entrée avec carreaux de ciment d'époque, cuis., salon avec chem., séjour, chambre, sdb, buanderie et wc indépendant. Au 1^{er} étage: palier parqueté de 30m², 2 chambres, salle d'eau avec wc. Ss-sol de 50m². Terrain d'environ 550m², verrière avec une vue dégagée. A visiter !! Honoraires à la charge du vendeur. DPE: vierge. **165 000€ FAI**

EXCLUSIVITÉ



COMPIÈGNE, Au deuxième étage d'une petite mono propriété rénové il y a 3 ans, Appartement de 30 m² type T2 offrant une entrée, une cuisine équipée avec Placard, four, frigo, hotte) ouverte sur séjour, une chambre, une salle d'eau avec wc. A l'étage une mezzanine pouvant séjour de coin bureau ou débarras Cave. Laverie commune. Double vitrage. Chauffage individuel électrique. Eau froide collective. Disponible mi février - **Loyer mensuel 537 euros** - Charges locatives 35 euros - Honoraire TTC à la charge du locataire 330 euros dont 90 euros d'honoraires d'état des lieux.

EXCLUSIVITÉ

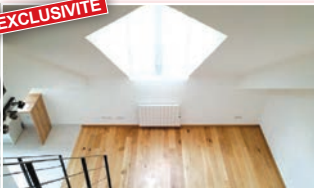

COMPIÈGNE, site de l'ANCIENNE ECOLE d'ÉTAT MAJOR, position stratégique dans Compiègne, Magnifique duplex réhabilité aux normes PMR, en dernier étage d'une résidence de standing avec ascenseur comp.: entrée sur salle de séjour avec cuis. équip. ouverte, chambre, salle d'eau avec WC et mezzanine. 1 place de parking privative. Chauffage individuel élec. - Eau froide collective Logement basse consommation Disponible mi-mars 2021 **Loyer mensuel 807€** - Charges locatives 90€ (régularisation annuelle) - Honoraire TTC à la charge du locataire 572€ dont 156€ d'honoraires d'état des lieux.

EXCLUSIVITÉ



COMPIÈGNE, Au dernier étage une résidence sécurisée avec ascenseur, cet appartement de type 3 vous offre une entrée, un dégagement, une cuisine, un séjour, une salle de bains, un wc et deux chambres. Il bénéficie également d'une cave et d'un cellier. A ne pas manquer! Copropriété de 124 lots Charges annuelles : 2425 euros. Honoraires à la charge du vendeur. DPE: E - GES: F. **99 000€ FAI**

EXCLUSIVITÉ



MONTMACQ, pavillon indépendant construit en 2013 bien entretenu, vous offre, une entrée, un spacieux séjour salon de 36 m² donnant sur une terrasse, une salle d'eau, un wc et une chambre. A l'étage, un palier trois chambres, une salle de bains et un wc. Le tout sur un terrain de 880 m² avec son garage. A visiter ! Honoraires à la charge du vendeur. DPE: D - GES: B. **269 000€ FAI**

EXCLUSIVITÉ



CANLY, pavillon traditionnel indépendant construit en 2002 sur ss-sol total offert: entrée avec placard, dégagement, cuis. équip., salon séjour avec chem. insert, salle d'eau, une chambre et wc. A l'étage: palier, trois chambres, salle d'eau et wc indépendant. Ss-sol: double garage et rangements. Terrain clos d'environ 700 m² avec sa terrasse sans aucun vis à vis au calme. Honoraires à la charge du vendeur. DPE: C - GES: D. **349 800€ FAI**

Orpi

CEGIT IMMO
Des femmes et des hommes pour votre bien

18 Rue Jean Legendre
60200 Compiègne
03 44 40 46 47

www.orpi.com

Orpi

SAINT JACQUES

Des femmes et des hommes pour votre bien

18 Rue des Lombards
60200 Compiègne
03 44 40 22 33

www.orpi.com

EXCLUSIVITÉ



COMPIÈGNE, Centre-ville, avec vue sur le théâtre impérial ! Appart de 2 pièces (32.50 m²) au 1^{er} étage d'une copropriété, comp.: pièce principale lumineuse avec cuis. ouverte, chambre, sdb avec WC, rebâtie à neuf. Parking privative dans cour intérieure. Chauffage électrique individuel. **Disponible Loyer : 504€/mois, charges comprises dont 32€ de charges locatives** (entretien et l'élec. des parties communes, la provision d'eau froide. Dépôt de garantie : 472€ Honoraires charge locataire : 352€ TTC dont 96€ pour l'état des lieux.



COMPIÈGNE, beau duplex meublé offrant : entrée séjour avec balcon, cuisine équipée et aménagée. A l'étage: chambre, dressing sur le palier et sdb avec WC. Possibilité de louer meublé ou non meublé. **Loyer: 750€ charges comprises dont 50€ de charges locatives** comprennent une provision sur eau froide, entretien et électricité des parties communes, ascenseur Dépôt de garantie: 750€. Honoraires charge locataire : 506€ TTC dont 138€ TTC pour l'état des lieux. Honoraire TTC à la charge du locataire 506€ dont 138€ d'honoraires d'état des lieux - Location meublée.

EXCLUSIVITÉ



COMPIÈGNE, maison offrant au RDC: entrée, cuis. amén. et équip., séjour avec pièce attenante, salle d'eau et WC séparés. A l'étage : 2 chbres, une pièce avec arrivées d'eau permettant la création sdb, escalier dessert les combles aménagés en chambre. Belle possibilité d'agrandissement. Gge et dép., le tout sur un terrain clos de 276 m². Honoraires à la charge du vendeur. DPE: F, GES: G. **215 000€ FAI**

EXCLUSIVITÉ



COMPIÈGNE, Appartement au 1^{er} étage comp.: entrée, pièce principale avec kitchenette équipée, salle d'eau et un WC. Chauffage électrique. - DPE : F - Libre début mars ! **Loyer : 340€/mois, charges comprises dont 10€ de provisions de charges locatives comp.** l'entretien et l'électricité des parties communes et la provision d'eau froide (provision donnant lieu à régularisation annuelle). Dépôt de garantie : 330 €. Honoraires charge locataire : 198€ TTC dont 54€ pour l'état des lieux (le propriétaire prend à sa charge l'intégralité des honoraires de location).



MARGNY-LES-COMPIÈGNE, appartement de 23.44m² comprenant une cuisine, une pièce principale avec un coin chambre, une salle d'eau avec WC. Une dépendance et possibilité de stationner un véhicule. Chauffage électrique. Eau individuelle Libre immédiatement. **Loyer brut mensuel 400 euros** Dépôt de garantie 400 euros Honoraires agence 253 euros TTC dont 69 euros pour l'état des lieux. Loyer mensuel 400 euros - Honoraire TTC à la charge du locataire 253 euros dont 69 euros d'honoraires d'état des lieux.

EXCLUSIVITÉ



LONGUEIL-ANNELE, Maison d'environ 55m², vendue louée 580euros. Elle comprend, au rez-de-chaussée: une entrée, cuisine ouverte sur séjour et à l'étage, deux chambres, salle d'eau -wc. emplacement de parking dans cour commune. IDEAL INVESTISSEUR (Lot n 3) - Honoraires à la charge du vendeur. DPE: E, GES: B. **119 000€ FAI**

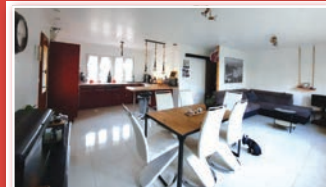

NAMPCEL, POSEZ VOS VALISES !!! Pavillon de plain pied entièrement rénové comp.: entrée, cuisine aménagée et équipée ouverte, séjour-salon, sdb, wc et deux chambres. Cave, gge, et des dépendances. L'ensemble sur un terrain de 633 m² - Honoraires à la charge du vendeur. DPE: E - GES: C. **140 000€ FAI**



BERNEUIL-SUR-AISNE, au coeur du village, cette maison en pierres comp.: cuis. amén., salon, chambre, salle d'eau et un wc. A l'étage: grenier aménageable de 50 m². Cave, dép. Terrain de 341 m² - Idéal primo accédant ou investisseur - Honoraires à la charge du vendeur. DPE: vierge. **102 000€ FAI**



PIMPREZ, maison à rénover est composée : entrée, cuisine, salon-séjour, deux chambres et salle d'eau avec WC. Grenier à aménager de 30M² et cave. Le tout sur un terrain constructible, clos et arboré de 1315M² Idéale investisseur et primo accédant. Honoraires à la charge du vendeur. DPE: non requis. **140 000€ FAI**



CHELLES, maison sur ss-sol total comp.: entrée, cuis. amén./équip. ouverte sur salon, salon/séjour, véranda, trois chambres, sdb avec douche, WC et accès au ss-sol. A l'étage: palier, dressing avec accès à salle d'eau et pièce à aménager. En plus du ss-sol compartimenté (atelier, chaufferie, buanderie et gge), second garage attenant à la maison. Terrain clos, arboré et sans vis à vis. A visiter ! Honoraires à la charge du vendeur. DPE:GES: C. **245 000€ FAI**



COULOISY, dans une impasse, maison indépendante édifiée sur ss sol total est comp.: entrée sur couloir desservant salon/séjour équipé, poêle à bois, cuisine fermée, sdb, un accès au sous-sol et un WC. A l'étage : un palier et deux chambres. Ss-sol compartimenté avec un coin buanderie, ancienne chambre et un gge. Dépendance deux véhicules. Terrain arboré et clos de 1290M² A visiter! Honoraires à la charge du vendeur. DPE: vierge **152 000€ FAI**



AUTRÈCHES, LONGÈRE EN BRIQUES ET PIERRES comp.: entrée, cuisine aménagée, séjour - salon avec cheminée insert, salle d'eau, un wc. A l'étage: grenier aménageable de 80 m² avec du potentiel. Le plus de cette maison toiture récente. Dépendance attenante de 28 m², garage et atelier Le tout sur agréable jardin clos et arboré d'environ 880 m² - Honoraires à la charge du vendeur. DPE: non requis. **135 000€ FAI**

Orpi

SOGESTIM
Des femmes et des hommes pour votre bien

23 bis
Rue du Dr Moussaud
60350 Cuise-la-Motte
03 44 85 84 56

www.orpi.com

L'immobilier autrement

Achat • Vente • Location • Gestion • Commerce

Découvrez toutes nos solutions immobilières dédiées à votre projet !

Estimation offerte

Visites virtuelles

Garantie Vices cachés*

Estimation en ligne

Diagnostic offert*

Proche Compiègne



1 300€/mois Cc

Magnifique maison de ville entièrement rénovée avec des matériaux de qualité. Située à quelques minutes seulement des bords de l'Oise cette maison offre de superbes volumes. Au RDC : une très belle pièce de vie avec cuisine meublée et semi-équipée (plaque, four, hotte et emplacement pour le lave vaisselle), accès direct sur une grande terrasse, un wc et un espace buanderie. Au R+1 : un palier dessert deux belles chambres, une salle d'eau avec double vasques, un wc indépendant. Au R+2 : une chambre spacieuse de plus de 20m². 2 places de stationnement dans une cour privative sont comprises dans la location. Coup de coeur assuré. DPE en cours.

Votre Estimation OFFERTE sous 24h

Longueil-Ste-Marie



699 000€ FAI

Belle demeure de 300m² édifiée sur une parcelle de plus de 2 hectares. Proche de toutes les commodités (écoles, commerces ...) avec un accès à l'autoroute A1 à 5 minutes. Ce petit château dispose au RDC d'une grande pièce de vie près de 100m² avec une grande cuisine indépendante meublée et équipée. Le premier étage dessert 3 grandes chambres avec salle d'eau et toilette dont une magnifique suite parentale. Le dernier étage d'une superficie de 100m² est aménageable et offre de belles possibilités. Un sous-sol total ainsi que des dépendances viennent compléter ce bien d'exception. DPE en cours.

Margny-Lès-Compiègne



1 500€/mois Cc

Magnifique maison de ville, un réel coup de coeur pour ce bien idéalement situé à proximité des commerces et à moins de 5 minutes à pied de la Gare de Compiègne. Au rez-de-chaussée, vous retrouverez un très confortable salon séjour de 32m² où toute la famille pourra se retrouver. La cuisine est séparée, meublée et équipée. La partie nuit est distribuée sur 2 niveaux avec ses 4 chambres (possibilité d'une 5ème). Salle de bain, salle de douche et 3 WC. La maison est édifiée sur un sous-sol total permettant de nombreux rangements. Joli jardin avec sa terrasse en bois.

Ce sont nos clients qui le disent !

Google



Avis Clients

meilleurs agents

Estrées St-Denis



1 68 000€ FAI

A 10 minutes d'Estrées-Saint-Denis, dans un village avec toutes les commodités (pharmacie, boulangerie, boucherie, école maternelle et primaire, etc...), cette jolie maison de 90m² habitable, édifiée sur un sous sol total, et un terrain de 760m². Le Rdc se compose d'une entrée, un salon/séjour ouvert sur une cuisine aménagée et équipée, une salle de bain, une chambre avec placard ainsi qu'un WC. A l'étage vous trouverez deux grandes chambres, et un placard. DPE en cours.

142 Avenue Octave Butin, 60280 Margny-lès-Compiègne

www.immco.fr 09 88 42 99 83 contact@immco.fr

iad

Compiègne



Christophe
LENGELLE
07 81 21 10 84

Suivez moi
sur Facebook !

Agent Commercial mandataire en immobilier
immatriculé au Registre Spécial des Agents
Commerciaux (RSAC) du Tribunal de Commerce
de COMPIEGNE sous le numéro 508077583.

EXCLUSIVITE !



RIVECOURT, Maison de 80 m2 environ sur un terrain clos, avec une terrasse, un garage. Vivable de plain pieds, l'habitation est composée d'une cuisine, un salon salle à manger, une chambre, une buanderie, une salle de bain et toilette en rdc. A l'étage, une grande chambre mansardée. Idéal pour une première acquisition ou pour un projet locatif; Honoraires d'agence à la charge du vendeur. Information d'affichage énergétique sur ce bien : DPE et GES en cours.

169 000 €



LONGUEIL SAINTE MARIE, maison individuelle spacieuse, vivable de plain pieds, bâtie sur un ss-sol total avec accès jardin, gge et petite dépendance. Construction traditionnelle offrant: au RDC, entrée avec placard, Cuisine, Séjour salon, chambre avec placard, un bureau avec placard, une salle de bains et wc. A l'étage: palier, deux chambres dont une avec placard, une salle avec wc, et grenier. Le tout sur un terrain de 2 300 m² environ, ce pavillon bien orienté se situe dans une commune recherchée. Honoraires d'agence à la charge du vendeur. Information d'affichage énergétique sur ce bien : DPE E indice 265 et GES F indice 62.

275 000 €

iad

Venette



Cédric
Butez

06 83 11 74 28

cedric.butez@iadfrance.fr

Suivez moi
sur Facebook !

Agent Commercial mandataire en immobilier immatriculé au
Registre Spécial des Agents Commerciaux (RSAC) du Tribunal
de Commerce de 829 977 644 sous le numéro 829977644.



COMPIÈGNE, sans travaux, appartement F3 situé au 2^{ème} étage d'une résidence sécurisée avec ascenseur. Entrée, placard, salon, cuisine A/E, balcon, 2 chambres dont une avec un dressing, salle d'eau, WC. Belle opportunité à saisir ! Honoraires d'agence à la charge du vendeur. DPE D et GES A.

139 000 € FAI

EN EXCLUSIVITE !



MAUCOURT, jolie maison de caractère vivable de plain-pieds. Entrée, séjour, cheminée, cuisine A/E, grande chambre, salle d'eau avec douche à l'italienne, WC, buanderie. A l'étage: palier, 3 chambres et pièce. superbe terrain (constructible) sans aucun vis-à-vis. Honoraires d'agence à la charge du vendeur. DPE D et GES D.

185 000 € FAI

EN EXCLUSIVITE !



TRACY-LE-VAL, jolie maison de caractère vivable de plain-pieds. Séjour avec une cheminée, cuisine fonctionnelle, chambre et point d'eau, buanderie et un WC. A l'étage: palier, 3 chambres, sdb avec WC et espace de 13 m². Superbe terrain sans vis-à-vis. Garage 2 véhicules. Honoraires d'agence à la charge du vendeur. DPE D et GES C.

240 000 € FAI

Semaine de L'HABITAT

**DU LUNDI 8
AU
SAMEDI
13 MARS**

**DÉCO, RÉNO, TRAVAUX...
TOUT POUR LA MAISON !**



Centre Commercial



Carrefour VENETTE

COMPIÈGNE

Place de
L'Hôtel de Ville

**DU 26
AU 28
MARS**

9H30 / 19H

1^{er} Marché de la MAISON et du CONFORT

entrée
GRATUITE

Animations
Musicales
Food Truck
Manège



Association les 3V
COMPIÈGNE
les Victoires de Votre Ville
**RECTO VERSO
MAGAZINE**



**CUISSE LA MOTTE LIMITE
PIERREFONDS**, Proche de toutes les commodités - Propriété de charme en pierre de 7 pièces - Ancien moulin avec grange et pigeonnier - Joli parc paysager de 2825 m² avec ru et arbres fruitiers - Du potentiel : grenier aménageable - Pour les amoureux de la nature - DPE : C.

500 000 € net vendeur
Honoraires : 22 000 €/charge acheteur
Prix : 522 000 €



THOUROTTE, Immeuble de rapport sur deux niveaux comprenant trois logements et un garage, pouvant générer un loyer mensuel hors charges de 1593€. Un appartement de 55 m² de type T2 avec véranda, dépendance et usage privatif d'un jardin. Chauffage au fioul (actuellement loué) Un appartement de 80 m² de type T3 avec un garage, chauffage au fioul (actuellement loué) Un appartement de 29 m² de F1 BIS. Chauffage. DPE: Blanc.

277 000 € Charge vendeur
+ 20 150 € Frais d'acte

COMPIEGNE, Résidence de qualité en pierre de taille - Proche du centre ville - 4 pièces de 71 m² en étage Beau cadre de verdure, au calme - Rénové en partie huisseries, électricités - Soumis à la copropriété : 107 lots - Charges prévisionnelles/mois : 208 € chauffage compris - DPE : D.



THOUROTTE, jolie maison indépendante élevée sur sous sol total comprenant entrée, salle d'eau, cuisine, salon, salle à manger, wc, deux chambres. Double vitrage et volets roulants électriques. Jardin clos. Classe énergie DPE: F - GES: G.



189 200 €
(dont 180 000 € Net vendeur, dont 9 199,96 € Honoraires de négociation - soit 5,11 % T.T.C. du prix net vendeur).

130 000 € net vendeur
Honoraires : 7 400 €/charge acheteur
Prix : 137 400 €



VENETTE, Village proche de COMPIEGNE - Proche tous commerces. Ancien corps de ferme rénové avec gout, sur un terrain de 724 m² - Beau volume de séjour avec cuisine ouverte - Dépendance aménagée en studio - Décoration actuelle, beaucoup de charme - Cour intérieure arborée, ensoleillée et jardin clos - DPE : en cours.

190 000 € net vendeur
Honoraires : 9 000 €/charge acheteur
Prix : 199 000 €



CENTRE VILLE DE COMPIEGNE, Bel appartement atypique en duplex comprenant: entrée, cuisine aménagée et équipée, chambre, pièce de vie, salle de bain avec wc, à l'étage chambre, pièce palière avec point d'eau et wc (possibilité 3ème chambre). Débarras et cave. DPE: D - GES: E.

199 000 € Charge vendeur
Dont 7 500 € Honoraires de négociation (soit 3,92 % T.T.C. du prix net vendeur) + 15 091 € Frais d'acte

COMPIEGNE, Quartier pavillonnaire, proche écoles, commerces et forêt - Pavillon de 125 m² avec 5 chambres, en bon état - Sur un terrain de 249 m² clos - Beau volume de séjour - Confort de plain-pied - Garage - DPE : D.



300 000 € net vendeur
Honoraires : 13 000 € charge/acheteur
Prix : 313 000 €

COMPIEGNE, Résidence sécurisée avec ascenseur. Toutes commodités à proximité (gare, écoles, commerces...). Proche centre ville, emplacement exceptionnel pour cet appartement de 147 m² comprenant : séjour traversant donnant sur deux grandes terrasses, cuisine aménagée et équipée, trois chambres, deux salles de bains, deux wc. Deux gges. Chauffage individuel électrique. DPE: E - GES: C.



678 000 € charge acquéreur
Dont 180 000 € Net vendeur, Dont 9 199,96 € Honoraires de négociation. (soit 5,11 % T.T.C. du prix net vendeur) + 14 299 € Frais d'acte



COMPIEGNE, Proche de l'UTC, des grands axes et des commerces - Résidence entretenue avec ascenseur - 2 pièces de 52 m² avec loggia fermée - Box fermé en supplément : 5 000 € - Soumis à la copropriété : 222 lots Charges prévisionnels/mois : 126 € chauffage compris. DPE : E.

80 000 € net vendeur
Honoraires : 5 400 € charges/acheteur
Prix : 85 400 €



JAUZY, maison ancienne en pierres divisée en 2 logements indépendants (un deux pièces et un trois pièces) sur 463 m² de terrain. L'habitation totale est d'environ 112 m². Stationnements dans la cour, garage et jardin clos. Possibilité de rassembler les deux logements en une seule habitation. Le village bénéficie de toutes commodités (école, commerces, piste cyclable, étang de pêche...). DPE: Blanc.

178 000 € Charge Vendeur
+ 13 610 € Frais d'acte

ETUDE DE M^e BEAUVAIS DEVRED
5 Bis Rue du Dahomey
60200 COMPIEGNE
03 44 40 00 82

ETUDE DE M^e GRANGE & HERBAUT
47 rue P. Sauvage- COMPIEGNE
03 44 40 04 55
5 rue E. d'Orves- THOUROTTE
03 44 76 06 75



Découvrez la nouvelle concession BMW et MINI à Compiègne.

Moderne et accessible, elle est désormais implantée ZAC de Mercières.

Notre équipe est heureuse de vous accueillir pour la découverte de ces superbes locaux et pour vous présenter toutes les nouveautés.

SAINT-MERRI COMPIÈGNE

Concessionnaire BMW et MINI

1, Avenue Henri Adnot - ZAC de Mercières

60200 Compiègne

03.44.36.40.00. - www.saintmerri.fr